

Relatório Estatístico Mensal – REMH

*Manual de preenchimento e instruções para encaminhamento
dos dados*

COGERH - Coordenação de Apoio e Desenvolvimento a Gerência Hospitalar

Atualização setembro 2010

Relatório Estatístico Mensal – REMH

Manual de preenchimento e instruções para encaminhamento dos dados

FICHA TÉCNICA

Responsáveis técnicos:

Carlos Eduardo Yamashita

Patrícia A. L. Rossini Costa Longa

Roseli Giudici

Silvia Regina Bertolini

Organização e montagem:

Carlos Eduardo Yamashita

Patrícia A. L. Rossini Costa Longa

Elisabete Tardoque

Silvia Regina Bertolini

Ana Maria Monte Verde Romão

Ricardo Pereira dos Santos

Endereços:

Secretaria Municipal da Saúde de São Paulo

Coordenação de Apoio e Desenvolvimento da Gerência Hospitalar - COGERH

Rua General Jardim nº 36 – Vila Buarque - CEP: 01223-010 – PABX: 3397-2419

SUMÁRIO

Apresentação	4
Instrumentos do Relatório Estatístico Mensal - REM	5
Utilização dos instrumentos de coleta de dados segundo tipo de estabelecimento	5
Período de coleta dos dados	5
Fluxo de encaminhamento	6
Prazo para encaminhamento	6
Instrução para o preenchimento das planilhas de coleta de dados	7
1 Indicadores hospitalares por clínica	7
2 Relatório estatístico mensal 2 – Partos, cirurgias, SADT e outros	13
3 Relatório Estatístico Mensal PS/PA (isolado)	16
4 Relatório mensal de informação gerencial	19
5- Anexos	22

Apresentação

O Relatório Estatístico Mensal – REM foi criado pela Secretaria Municipal de Saúde e implantado, inicialmente apenas nos hospitais próprios. Originariamente era composto por um conjunto de 14 formulários que coletavam dados dos diferentes setores hospitalares, da unidade de internação à lavanderia. Estes dados eram consolidados manualmente.

Em 2003 o REM foi revisado por grupo composto por representantes da área hospitalar dos níveis local e central e por técnicos da Gerência Técnica de Administração de Dados (hoje Gerência de Informação Assistencial, subordinada à Coordenação de Epidemiologia e Informação, e da Coordenação de Apoio e Desenvolvimento a Gerência Hospitalar. Nesta ocasião, sua implantação foi estendida aos pronto-socorros isolados, pronto atendimentos e sede das autarquias hospitalares (neste último caso, apenas o Relatório Mensal de Informação Gerencial).

Desta revisão resultou a primeira versão do REM informatizado, um conjunto resumido de variáveis coletadas através de apenas 3 planilhas: “Indicadores hospitalares por clínica “ e “Centro cirúrgico/centro obstétrico” e “Relatório mensal de informação gerencial”.

A primeira, coleta dados referentes aos leitos, por tipo, e às internações realizadas. A segunda, coleta dados referentes: ao centro cirúrgico, centro obstétrico, hospital dia, consultas e exames ambulatoriais e de pronto socorro e banco de sangue.

A terceira planilha agrupa dados de fontes diversas à cerca dos recursos humanos, contratos de prestação de serviços de terceiros, serviço de nutrição e dietética, lavanderia, entre outros.

As planilhas foram criadas através do Excel, arquivos formato .xls. que, além de facilitar a consolidação dos dados possibilitaram a inclusão de fórmulas para o cálculo de vários indicadores hospitalares.

A segunda versão do REM informatizado foi desenvolvida para possibilitar de forma mais precisa o registro das observações de pacientes por período **maior de 24 horas** ocorridas nos pronto-socorros dos hospitais e nos pronto-socorros isolados, resultantes da impossibilidade de transferência para as unidades de internação do próprio hospital ou dos hospitais de referência destes PS e PA. O conhecimento destas situações, altamente indesejáveis é essencial para o diagnóstico mais preciso da realidade e para subsidiar a tomada de decisão. Foram realizadas alterações na planilha de indicadores hospitalares e uma nova planilha: “Indicadores Hospitalares por PS”.

.Os conceitos adotados pelo Relatório Estatístico Mensal – REM, estão de acordo com a “Padronização da Nomenclatura do Censo Hospitalar”, definida pela **Portaria nº 312/ SAS de 30 de abril de 2002**.

Em 01/01/2006, foi implantada a terceira versão do REM, que trouxe mudanças com vistas a aumentar a segurança no encaminhamento dos dados e facilitar o processo de consolidação.

Em 2007 foram incluídos detalhamentos no Relatório Mensal de Informação Gerencial, com respectivo manual de preenchimento.

Em 2.009 a COGERH, CEINFO e a PRODAM iniciaram entendimentos para o desenvolvimento de aplicativo para tornar o conjunto de planilhas REMH em sistema de informação para preenchimento “on-line”. Este trabalho ensejou um processo de revisão dos dados atualmente coletados culminando com a inclusão de dados que atendam as necessidades atuais no acompanhamento e avaliação do desempenho da rede hospital e de urgência e emergência através da análise de indicadores.

Esta atualização contém orientações para o preenchimento das novas planilhas, tendo ao final um Anexo com sugestões de instrumentos e fontes de coletas dos dados para o preenchimento, uma vez que é sabido que o conjunto de informações é complexo pela diversidade de setores da

organização do estabelecimento; por outro lado os sistemas de informações hospitalares existentes são incompatíveis para migração de dados direta, embora atendam a outros objetivos e necessidades fundamentais da organização e da gerência local.

A partir de abril de 2010, a COGERH assumiu o processamento dos Relatórios Estatísticos, anteriormente realizado pela CEINFO.

Instrumentos do Relatório Estatístico Mensal REMH

1 Indicadores hospitalares por Clínica – H

2 Relatório estatístico mensal 2 – Partos, cirurgias, SADT e outros - HP

3 Indicadores Hospitalares PS/PA (isolado) - PS

4 Relatório mensal de informações gerenciais - IG

Utilização dos instrumentos de coleta de dados segundo tipo de estabelecimento

Tipo de estabelecimento		Hospital	Pronto-socorro isolado	Pronto atendimento	Autarquia
Instrumento de coleta de dados	Indicadores hospitalares por clínica	X			
	Relatório estatístico mensal 2 – Partos, cirurgias, SADT e outros	X	X	X	
	Indicadores Hospitalares por PS		X	X	
	Relatório mensal de informações gerenciais	X	X	X	X

Período de coleta dos dados

Os dados deverão ser coletados do 1º ao último dia do mês referência.

Fluxo de encaminhamento

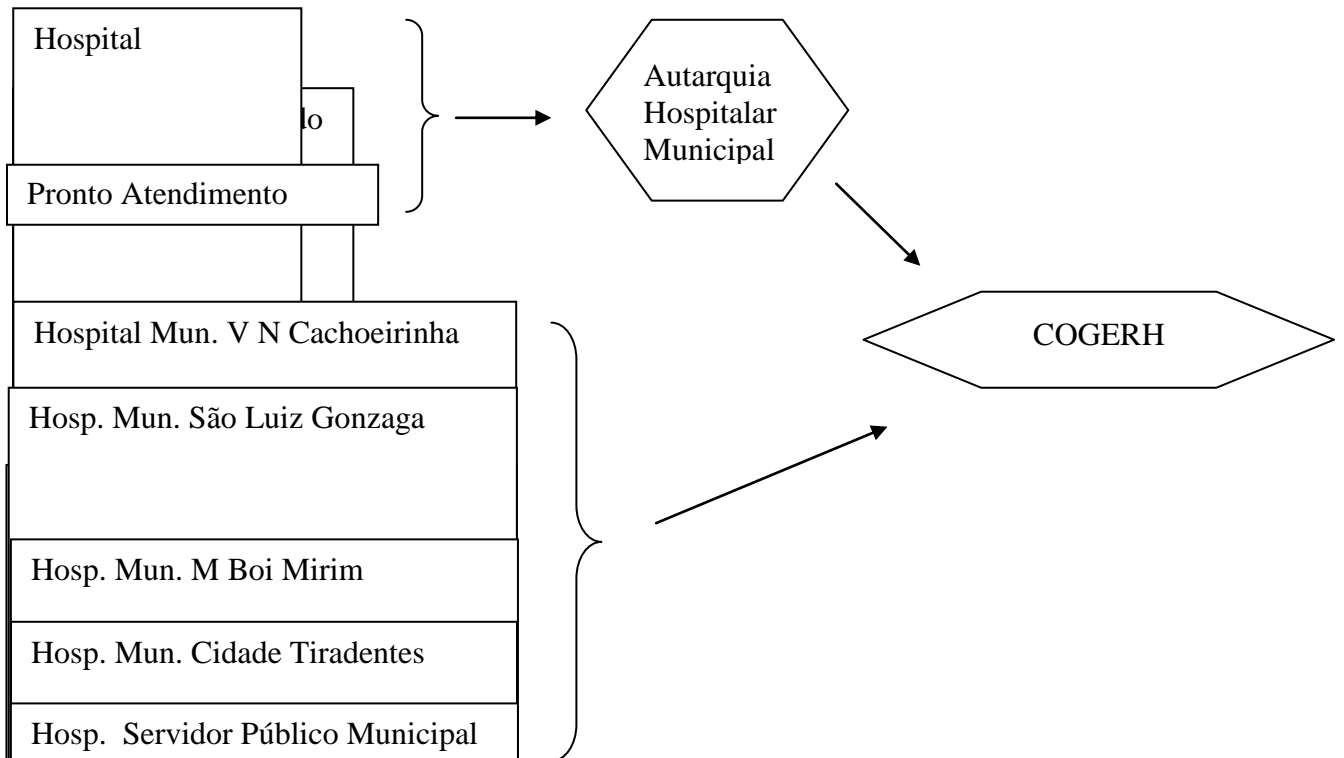

estatístico Mensal deverão ser encaminhadas à SMS-Desenvolvimento da Gerência Hospitalar por meio de:

prefeitura.sp.gov.br, aos cuidados de Ricardo Pereira

duas vias, devidamente assinados pelo responsável pela unidade hospitalar/pronto socorro/pronto atendimento e pelo responsável da autarquia, quando for o caso: – Rua General Jardim, 36 –

8 andar, fone 3397-2419 ou 3397-2418.

Prazo para encaminhamento

Até o 15º dia do mês subsequente ao período de coleta.

ATENÇÃO:

Alterações de dados já encaminhados à SMS-G/COGERH/Coordenação de Apoio ao Desenvolvimento da Gerência Hospitalar, somente serão aceitas mediante justificativa escrita, assinada pelos responsáveis pelo estabelecimento (Hospital/PSM/PA) e pela respectiva autarquia.

Instrução para o preenchimento das planilhas de coleta de dados

1 Indicadores hospitalares por clínica

Esta planilha deverá ser preenchida pelos 18 hospitais, incluindo o Hospital do Servidor Público Municipal (Anexo I).

A Folha 1 se refere aos dados da unidade de internação do hospital.

A Folha 2 se refere aos dados da unidade de emergência (PS) do hospital e de internação domiciliar

1.1 Como preparar a planilha para o encaminhamento dos dados de cada mês

Cada hospital receberá um arquivo com uma planilha modelo no formato:

H_ _ .xls, com o código do hospital já identificado

Esta planilha é protegida através de senha e não deverá ser alterada em hipótese alguma.

ATENÇÃO: planilhas alteradas não serão aceitas.

1.1.1 Criar uma cópia da planilha modelo para o mês a ser informado;

1.1.2 Renomear a planilha, conforme se segue:

H_ _ mmaa.xls, onde:

“_ _” corresponde ao código de dois dígitos do hospital, vide anexo;

“mm” corresponde aos dígitos do Mês e

“aa” corresponde aos dígitos do ano.

Exemplo: Hospital Municipal Dr. Carmino Caricchio

Planilha modelo	Planilha mês janeiro/06	Planilha mês fevereiro/06	Planilha mês março/06	Planilha mês abril/06	Planilha mês maio/06	Planilha mês ...
H01.xls	H01_0106.xls	H01_0206.xls	H01_0306.xls	H01_0406.xls	H01_0506.xls	...

1.2 Como preencher a Folha 1 – Unidade de internação

ATENÇÃO:

1- As células brancas, **com exceção dos campos “Mês/ano” e “Dias do mês”**, estão travadas, isto é, não admitem digitação, e serão preenchidas por cálculo automático.

2- As células amarelas devem ser preenchidas com **NÚMEROS**. Quando não existir o dado, **preencher as células com ZEROS** ou deixar “em branco”. Não utilizar caracteres, em hipótese alguma, pois estes alteram as fórmulas inseridas para os cálculos automáticos dos indicadores, adulterando os resultados.

1.2.1 Preencher o campo “Mês/Ano”

1.2.2 Preencher o campo “Dias do mês”: digitar o total de dias do mês referência (entre 28 a 31 dias)

No item - Anexos, segue modelo de “Censo Diário Hospitalar”, como sugestão de instrumento de coleta diária da movimentação hospitalar.

VARIÁVEL	PREENCHIMENTO	DESCRIÇÃO	OBSERVAÇÃO
MÊS/ANO	Inserir dado	mês e ano referentes aos dados apresentados	
DIAS DO MÊS	inserir dado	nº de dias do mês referência	
LEITOS			
LEITOS PLANEJADOS	inserir dado	leitos planejados na construção do hospital. Incorporar as alterações realizadas na área física que estejam de acordo com a legislação vigente.	Após janeiro/06, só serão aceitas alterações em “leitos planejados” mediante justificativa escrita.
LEITOS INSTALADOS	inserir dado	leitos instalados informados no CNES do mês, por especialidade e tipo	
LEITOS OPERACIONAIS	cálculo automático	total dos leitos dia operacionais do mês dividido pelo nº de dias do mês	
LEITOS EXTRA	cálculo automático	total dos leitos dia extras do mês dividido pelo nº de dias do mês	
ENTRADAS			
OUTROS HOSPITAIS	Inserir dado	Procedência dos pacientes de outros hospitais, para aquele leito.	
AMBULATÓRIO	Inserir dado		Inclui ambulatório próprio ou externo como UBS, AMA, AMA Especialidade, Amb. Especialidade
PS do HOSPITAL	Inserir dado		Inclui pacientes procedentes de PS isolados e PA que serão reavaliados pela equipes do PS do Hospital
HD	Inserir dado		
CENTRO OBSTÉTRICO	inserir dado	RN patológico	
SAÍDAS			
SEM ENCAMINHAMENTO	inserir dado	saídas sem encaminhamento	Incluir alta à pedido
REMOÇÃO	inserir dado	Saídas por remoção para outro hospital	
AMBULATÓRIO	inserir dado	Saída com encaminhamento para ambulatório	Inclui UBS
EVASÃO	inserir dado	Saída por evasão do paciente	
OUTROS	inserir dado	saídas que não se enquadram em nenhuma	Incluir alta para internação domiciliar

VARIÁVEL	PREENCHIMENTO	DESCRIÇÃO	OBSERVAÇÃO
ÓBITOS ANTES E APÓS 24 HORAS	Inserir dados	das anteriores Saídas por óbito, identificando se < ou > que 24 horas	
INDICADORES			
LEITO DIA INSTALADO	cálculo automático	leitos instalados informados no CNES multiplicado pelos dias do mês	
LEITO DIA OPERACIONAL	inserir dado	total dos leitos dia operacionais durante o mês Fonte: censo diário hospitalar	incluídos os leitos dia extras do mês e excluídos os leitos dia bloqueados
LEITO DIA EXTRA	inserir dado	total dos leitos dia extra do mês informados no Censo hospitalar.	Os leitos dia extras estão incluídos nos leitos dia operacionais
PACIENTE DIA	inserir dado	total dos pacientes dia do mês informados no Censo hospitalar	
MÉDIA DE PACIENTE DIA	cálculo automático	total dos pacientes dia do mês dividido por n° de dias do mês	
TAXA DE ATIVAÇÃO OPERACIONAL (%)	cálculo automático	[(total dos leitos dia operacional menos total dos leitos dia extra) dividido por (leitos planejados multiplicado pelo n° de dias do mês)] multiplicado por 100	
TAXA DE OCUPAÇÃO INSTALADA	cálculo automático	(total dos pacientes dia do mês dividido pela total dos leitos dia instalados) multiplicado por 100	
TAXA DE OCUPAÇÃO OPERACIONAL	cálculo automático	(total dos pacientes dia do mês dividido por total dos leitos dia operacionais do mês) multiplicado por 100	
MÉDIA DE PERMANÊNCIA	cálculo automático	total dos pacientes dia do mês dividido pela total das saídas no mês.	No cálculo da média de permanência por tipo de leito e subtotal por clínica, incluir as saídas para outra clínica
TAXA MORTALIDADE GERAL	cálculo automático	(total de óbitos ocorridos em pacientes internados dividido por total de saídas) multiplicado por 100.	a movimentação interna não entra no cálculo da mortalidade geral do hospital
TAXA MORTALIDADE INSTITUCIONAL	cálculo automático	total de óbitos após 24 h de internação dividido por (total de saídas somado com saídas para outra clínica) multiplicado por 100.	a movimentação interna não entra no cálculo da mortalidade institucional do hospital
GIRO	cálculo automático	Total de Internações/ Número de Leitos no período	Quantidade de pacientes que ocuparam o leito no período

VARIÁVEL	PREENCHIMENTO	DESCRIÇÃO	OBSERVAÇÃO
INTERVALO DE SUBSTITUIÇÃO	cálculo automático	Número de dias entre a saída/alta de um paciente de um leito e a entrada/internação de outro paciente no mesmo leito	
NÚMERO DE EPISÓDIOS DE INFECÇÃO HOSPITALAR	inserir dado	Número de episódios de infecção hospitalar constatado pela Comissão de Infecção Hospitalar	

1.3 Como preencher a Folha 2 – Pronto Socorro, Hospital dia e Resumo das internações

ATENÇÃO:

1- As células brancas, **com exceção dos campos “Mês/ano” e “Dias do mês”**, estão travadas, isto é, não admitem digitação, e serão preenchidas por cálculo automático.

2- As células amarelas devem ser preenchidas com **NÚMEROS**. Quando não existir o dado, **preencher as células com ZEROS** ou deixar “em branco”. Não utilizar caracteres, em hipótese alguma, pois estes alteram as fórmulas inseridas para os cálculos automáticos dos indicadores, adulterando os resultados.

1.3.1 Preencher o campo “Mês/Ano”

1.3.2 Preencher o campo “Dias do mês”: digitar o total de dias do mês referência (entre 28 a 31 dias)

1.3.3 Preencher as células amarelas com **NÚMEROS**. Quando não existir o dado, preencher as células com **ZEROS** ou deixar “em branco”.

VARIÁVEL	PREENCHIMENTO	DESCRIÇÃO	OBSERVAÇÃO
MÊS/ANO	Inserir dado	mês e ano referentes aos dados apresentados	
DIAS DO MÊS	inserir dado	nº de dias do mês referência	
LEITOS			
LEITOS PLANEJADOS	inserir dado	leitos planejados na construção do hospital. Incorporar as alterações realizadas na área física que estejam de acordo com a legislação vigente. Por tipo	1- Após janeiro/06, só serão aceitas alterações em “leitos planejados” mediante justificativa escrita.
LEITOS INSTALADOS	inserir dado	leitos instalados na unidade de emergência (PS), por tipo	Tipos de leitos observação: infantil, masculino, feminino, indiferenciado.
TOTAL LEITOS OBSERVAÇÃO PS	Cálculo automático	Total de leitos de observação do PS	
LEITOS OPERACIONAIS	cálculo automático	total dos leitos dia operacionais do mês dividido pelo nº de dias do mês	
LEITOS EXTRA	cálculo automático	total dos leitos dia extras do mês dividido pelo nº de dias do mês	

VARIÁVEL	PREENCHIMENTO	DESCRIÇÃO	OBSERVAÇÃO
ENTRADAS			
TOTAL DE ENTRADAS	inserir dado	Total de entradas	
VARIÁVEL	PREENCHIMENTO	DESCRIÇÃO	OBSERVAÇÃO
SAÍDAS			
SEM ENCAMINHAMENTO	inserir dado	Saídas sem encaminhamento	Incluir alta à pedido
REMOÇÃO	inserir dado	Saídas por remoção para outro hospital	
AMBULATÓRIO	inserir dado	Saída com encaminhamento para ambulatório	
EVASÃO	inserir dado	Saída por evasão do paciente	
UNIDADE DE INTERNAÇÃO DO HOSPITAL	inserir dado	Saída para a unidade de internação do próprio hospital	
ÓBITOS ANTES E APÓS 24 HORAS	inserir dado	Saída por óbito, identificando se < ou > que 24 horas	
INDICADORES			
LEITO DIA INSTALADO	cálculo automático	leitos instalados na unidade de emergência (PS)	Dado calculado apenas para observações > 24 horas
LEITO DIA OPERACIONAL	inserir dado	total dos leitos dia operacionais durante o mês Fonte: censo diária hospitalar	1- incluídos os leitos dia extras do mês e excluídos os leitos dia bloqueados 2- Apenas para observações > 24 horas
LEITO DIA EXTRA	inserir dado	total dos leitos dia extra do mês informados no Censo hospitalar.	1-os leitos dia extras estão incluídos nos leitos dia operacionais 2-Apenas par observações > 24 horas
PACIENTE DIA	inserir dado	total dos pacientes dia do mês informados no Censo hospitalar	Apenas para observações > 24 horas
MÉDIA DE PACIENTE DIA	cálculo automático	total dos pacientes dia do mês dividido por nº de dias do mês	Apenas para observações > 24 horas
TAXA DE ATIVAÇÃO OPERACIONAL (%)	cálculo automático	[(total dos leitos dia operacional menos total dos leitos dia extra) dividido por (leitos planejados multiplicado pelo nº de dias do mês)] multiplicado por 100	Apenas para observações > 24 horas
TAXA DE OCUPAÇÃO INSTALADA	cálculo automático	(total dos pacientes dia do mês dividido pela total dos leitos dia instalados) multiplicado por 100	Apenas para observações > 24 horas
TAXA DE OCUPAÇÃO OPERACIONAL	cálculo automático	(total dos pacientes dia do mês dividido por total dos leitos dia operacionais do mês) multiplicado por 100	Apenas para observações > 24 horas

VARIÁVEL	PREENCHIMENTO	DESCRIÇÃO	OBSERVAÇÃO
MÉDIA DE PERMANÊNCIA	cálculo automático	total dos pacientes dia do mês dividido pela total das saídas no mês.	Apenas para observações > 24 horas
TAXA MORTALIDADE GERAL	cálculo automático	(total de óbitos ocorridos em pacientes internados dividido por total de saídas) multiplicado por 100.	Apenas para observações > 24 horas A movimentação interna não entra no cálculo da mortalidade geral do hospital
TAXA MORTALIDADE INSTITUCIONAL	cálculo automático	total de óbitos após 24 h de internação dividido por (total de saídas somado com saídas para outra clínica) multiplicado por 100.	A movimentação interna não entra no cálculo da mortalidade institucional do hospital 2-Apenas para observações > 24 horas
GIRO	cálculo automático	Total de Internações/ Número de Leitos no período	Quantidade de pacientes que ocuparam o leito no período
INTERVALO DE SUBSTITUIÇÃO	cálculo automático	Número de dias entre a saída/alta de um paciente de um leito e a entrada/internação de outro paciente no mesmo leito	
NÚMERO DE EPISÓDIOS DE INFECÇÃO HOSPITALAR	inserir dado	Número de episódios de infecção hospitalar constatado pela Comissão de Infecção Hospitalar	Apenas para observações > 24 horas
RESUMO DAS INTERNAÇÕES			
ENTRADAS			
UNIDADE DE INTERNAÇÃO	cálculo automático	Total de entradas na unidade de internação	Inclui as internações procedentes de PS do hospital > 24 horas
PS>24 HORAS	cálculo automático	Total de entradas no PS .de pacientes que permaneceram todo o tempo de “internação” exclusivamente no PS	
TOTAL GERAL	cálculo automático	Total de entradas no hospital	Total de entradas UI + (total de entradas do PS >24 h - saídas do PS > 24h para a UI)
SAÍDAS			
UI	cálculo automático	Total de saídas da unidade de internação	Inclui as internações procedentes de PS do hospital > 24 horas
PS>24 HORAS	cálculo automático	Total de saídas do PS de pacientes que permaneceram todo o tempo da “internação” exclusivamente no PS	
TOTAL GERAL	cálculo automático	Total de saídas do hospital	Total de saídas da UI + (total de saídas do PS > 24h - saídas do PS > 24h para a UI)
REINTERNAÇÕES			
Nº REINTERNAÇÕES NÃO PROGRAMADAS NO PERÍODO DE 15 DIAS DA	inserir dado	Nº re-internações não programadas ocorrida no período de 15 dias da alta	

ALTA		por qualquer causa de pacientes do hospital.	
------	--	--	--

PROGRAMA DE HOSPITAL DOMICILIAR - Modalidade : INTERNAÇÃO DOMICILIAR

Trata-se de extensão de cuidados hospitalares, com intervenções médicas de maior grau de complexidade técnica para pacientes com significativa dependência continuada, inclusive tecnológica. Desenvolvida por equipe multiprofissional exclusiva, treinada, tecnologia médica de suporte e demais itens de suporte como equipamentos, materiais e medicamentos.

Na Internação Domiciliar é feita a transferência do paciente para o domicílio dando continuidade ao plano terapêutico hospitalar.

VARIÁVEL	PREENCHIMENTO	DESCRIÇÃO	OBSERVAÇÃO
ÁREA/PROHDOM-INTERNAÇÃO DOMICILIAR			
CAPACIDADE OPERACIONAL DA EQUIPE ID	Cálculo automático	Capacidade operacional por equipe (30 pacientes dia), multiplicado pelo número de dias do mês	
ENTRADAS			
CLÍNICA MÉDICA	Inserir dado	Informar nº de pacientes procedentes da clínica médica	
CLÍNICA CIRÚRGICA	Inserir dado	Informar nº de pacientes procedentes da clínica cirúrgica	
UTI	Inserir dado	Informar nº de pacientes procedentes da UTI	
PEDIATRIA	Inserir dado	Informar nº de pacientes procedentes da pediatria	
OUTRAS CLÍNICAS	Inserir dado	Informar nº de pacientes procedentes de outras clínicas	
READMISSÕES	Inserir dado	Informar nº de pacientes que são readmitidos no Programa na modalidade de Internação Domiciliar	
REMANESCENTES			
NÚMERO DE PACIENTES MÊS ANTERIOR	Inserir dado	Informar o número de pacientes atendidos no Programa na modalidade de Internação Domiciliar- ID, no mês anterior	
NÚMERO DE PACIENTES MÊS ATUAL	Inserir dado	Informar o número de pacientes atendidos no Programa na modalidade de Internação Domiciliar- ID no mês atual	
SAÍDAS			
ALTA	Inserir dado	Número de pacientes com alta do Programa na modalidade de Internação Domiciliar	

VARIÁVEL	PREENCHIMENTO	DESCRIÇÃO	OBSERVAÇÃO
ATENDIMENTO DOMICILIAR	Inserir dado	Saída da modalidade de Internação Domiciliar- ID , com encaminhamento para modalidade de Atendimento Domiciliar- AD	Inclui o atendimento domiciliar realizado por UBS/UAD'S Atenção Básica
REINTERNAÇÃO NO HOSPITAL	Inserir dado	Saída do Programa para internação hospitalar	
VARIÁVEL	PREENCHIMENTO	DESCRIÇÃO	OBSERVAÇÃO
OUTROS	Inserir dado	saídas que não se enquadram em nenhuma das anteriores	Incluir alta a pedido
ÓBITOS	Inserir dados	Saídas do Programa por óbito	
INDICADORES			
PACIENTE DIA	Inserir dados	Total do número de paciente DIA controlado no Censo Diário na modalidade ID	Sugere-se para coleta de dados a utilização da Planilha de Censo Diário - Anexo
MÉDIA DE PACIENTE DIA	Cálculo automático	Total do número de paciente DIA da modalidade ID dividido pelo total de dias do mês	
TAXA DE OCUPAÇÃO INSTALADA	Cálculo automático	Total do número de paciente DIA dividido pela capacidade operacional da equipe ID do mês	
MÉDIA DE PERMANÊNCIA	Cálculo automático	Total do número de paciente DIA da modalidade ID dividido pela total de saídas	
TAXA DA MORTALIDADE DA MODALIDADE ID	Cálculo automático	Total do número de saídas de óbitos da modalidade ID dividido pela somatória do total de entrada + remanescentes do mês anterior , multiplicado por 100.	
TAXA REINTERNAÇÃO	Cálculo automático	Total do número de reinternação hospitalar dividido pela somatória de remanescentes do mês anterior + total de entradas , multiplicado por 100.	
TAXA DA ALTA DA MODALIDADE ID	Cálculo automático	Total do número de saídas de alta da modalidade ID + saídas para atendimento domiciliar dividido pela somatória do total de entradas + remanescentes do mês anterior multiplicado por 100	
NÚMERO DE PACIENTES COM EPISÓDIOS DE INFECÇÃO	Inserir dados	Informar o número de pacientes com episódios de infecção no domicílio	

 PREFEITURA DA CIDADE DE SÃO PAULO	SECRETARIA MUNICIPAL DA SAÚDE
---	--------------------------------------

VARIÁVEL	PREENCHIMENTO	DESCRIÇÃO	OBSERVAÇÃO
TAXA DE PACIENTES COM EPISÓDIOS DE INFECÇÃO	Cálculo automático	Número de pacientes com episódios de infecção /pela somatória do total de entradas + número de pacientes remanescentes do mês anterior x por 100	

2 Relatório estatístico mensal 2 – Partos, cirurgias, SADT e outros

Esta planilha deverá ser preenchida pelos 18 hospitais próprios, incluindo o Hospital do Servidor Público Municipal, pronto socorros municipais isolados (12) e pronto atendimentos (04) (Anexo I).

2.1 Como preparar a planilha para o encaminhamento dos dados de cada mês

Cada hospital receberá um arquivo com uma planilha modelo no formato:

HP_ _ .xls, onde o código do hospital/PS/PA já está identificado.

Esta planilha é protegida através de senha e não deverá ser alterada em hipótese alguma.

ATENÇÃO: planilhas alteradas não serão aceitas.

2.1.1 Criar uma cópia da planilha modelo para o mês a ser informado;

2.1.2 Renomear a planilha, conforme se segue:

- **HP_ _ mmaa.xls**,

onde:

“_ _” corresponde ao código de dois dígitos do hospital, vide anexo;

“mm” corresponde aos dígitos do Mês e

“aa” corresponde aos dígitos do ano.

Planilha modelo	Planilha mês janeiro/06	Planilha mês fevereiro/06	Planilha mês março/06	Planilha mês abril/06	Planilha mês ...
HP.xls	HP01_0106.xls	HP01_0206.xls	HP01_0306.xls	HP01_0406.xls	HP01_...

2.2 Como preencher

ATENÇÃO:

1- As células brancas, **com exceção dos campos “Mês/ano” e “Dias do mês”**, estão travadas, isto é, não admitem digitação, e serão preenchidas por cálculo automático.

2- As células amarelas devem ser preenchidas com **NÚMEROS**. Quando não existir o dado, **preencher as células com ZEROS** ou deixar “em branco”. Não utilizar caracteres, em hipótese alguma, pois estes alteram as fórmulas inseridas para os cálculos automáticos dos indicadores, adulterando os resultados.

2.3.1 Preencher o campo “Mês/Ano”

2.3.2 Preencher o campo “Dias do mês”: digitar o total de dias do mês referência (entre 28 a 31 dias)

2.3.3 Preencher as células amarelas com NÚMEROS. Quando não existir o dado, preencher as células com ZEROS ou deixar “em branco”.

VARIÁVEL	PREENCHIMENTO/DESCRIBÇÃO	OBSERVAÇÃO
MÊS/ANO	mês e ano referentes aos dados apresentados	
DIAS DO MÊS	nº de dias do mês referência	
CENTRO CIRÚRGICO / CENTRO OBSTÉTRICO		
Nº DE SALAS DE CIRURGIA	nº de salas planejadas e em atividade	
Nº DE SALAS DE PARTO	nº de salas planejadas e em atividade	
PARTOS	nº de partos realizados por tipo, normal, cesariana e fórceps, segundo paridade da gestante (MULTÍPARA OU PRIMÍPARA) e a idade gestacional: “de termo” ou “prematureo”.	Considerando que o objetivo deste dado é monitorar a utilização do centro obstétrico (CO), consideraremos “PARTO” a entrada da mulher no CO para a realização do parto, independentemente do número de conceptos nascidos durante esta permanência. A planilha calculará a porcentagem
CIRURGIAS	cirurgias realizadas, se eletivas (procedentes da internação, ambulatório ou hospital-dia) ou urgência/emergência	A planilha calculará a porcentagem. Não incluir os partos, sejam cirúrgicos (cesárea) ou normal.
PORTE CIRURGICO	cirurgias realizadas segundo o porte, definido pelo anestesista.	O valor total deverá equivaler ao total de cirurgias apontadas. A planilha calculará a porcentagem.
CIRURGIAS SUSPENSAS	cirurgias suspensas segundo o motivo (clínico, administrativo ou não comparecimento do paciente)	A planilha calculará a porcentagem.
ANESTESIAS:	anestésias segundo tipo (Geral, Sedação, Raquidiana, Peridural, Combinada ou local/loco-regional)	As anestésias são apenas de cirurgias, não incluir os partos, sejam cirúrgicos ou normais.

VARIÁVEL	PREENCHIMENTO/DESCRIBÇÃO	OBSERVAÇÃO
AMBULATÓRIO/PS/HOSPITAL-DIA		
Nº DE CONSULTÓRIOS MÉDICOS NO AMBULATÓRIO:	quantidade	
CONSULTA MÉDICA AMBULATORIAL	quantidade no ambulatório de especialidade, segundo tipo: novas e de retorno;	
CIRURGIAS AMBULATORIAL	cirurgias ambulatoriais realizadas no próprio ambulatório	
OUTROS PROCEDIMENTOS	soma dos outros procedimentos realizados no ambulatório e no hospital dia	Tudo, exceto consultas médica, cirurgias, SADT e banco de sangue
CONSULTA MÉDICA DE PRONTO-SOCORRO	por especialidade médica	1- Outros- demais especialidades médicas
CONSULTA MÉDICA DE AMA	por especialidade médica	Unidades que possuem AMA concomitantemente à unidade de emergência tradicional.
CONSULTAS ODONTOLÓGICAS DE PRONTO-SOCORRO	Total	2- Incluir consultas do bucomaxilo facial
PROCEDÊNCIA DE PACIENTES SERVIÇOS DE URGÊNCIA E EMERGÊNCIA	Quantidade, inserir dado por procedência, total é soma automática.	Dado coletado a partir do total de Fichas de atendimento no serviço de Pronto Socorro, no mês
Serviço de Apoio Diagnóstico e Terapêutico - SADT		
EXAME	quantidade no ambulatório de especialidade, PS, Hospital - dia, internação, externo e AMA.	Subtotal é calculado automaticamente
RAIO X	idem anterior	
MAMOGRAFIA	idem anterior	
TOMOGRAFIA COMP.	idem anterior	
ULTRASSOM	idem anterior	
ECO	idem anterior	
DENSITOMETRIA OSSEA	idem anterior	
PATOLOGIA CLÍNICA	idem anterior	
ANATOMIA PATOLÓGICA	idem anterior	
MÉTODOS GRÁFICOS - PRODUÇÃO DO SERVIÇO : EEG, ECG, TESTE ERGÔMÉTRICO, HOLTER	idem anterior	
ENDOSCOPIA DIGESTIVA	idem anterior	
BRONCOSCOPIA	idem anterior	
RESSONANCIA MAGNÉTICA	idem anterior	
DIÁLISE PERITONEAL	quantidade de pacientes e quantidade de diálises	
HEMODIÁLISE	quantidade de pacientes e quantidade de diálises	
BANCO DE SANGUE		
PRODUTO	quantidade de unidades transfusionais	
SANGUE TOTAL	idem anterior	
PLASMA	idem anterior	

VARIÁVEL	PREENCHIMENTO/DESCRIBÇÃO	OBSERVAÇÃO
PLAQUETAS	idem anterior	
CONCENTRADO DE HEMÁCIAS	idem anterior	
CRIO	idem anterior	
OUTROS	idem anterior	
PREENCHIMENTO APENAS POR PSM ISOLADO E PA		
Nº DE LEITOS DE OBSERVAÇÃO INSTALADOS	quantidade	

PROGRAMA DE ATENÇÃO DOMICILIAR - Modalidade : ATENDIMENTO DOMICILIAR

Oferta de visitas domiciliares por vários profissionais de saúde, principalmente de enfermagem, na seqüência a Internação Domiciliar ou como alternativa ao tratamento ambulatorial, para orientação, prevenção de agravos e realização de procedimentos mais simples.

VARIÁVEL	PREENCHIMENTO	DESCRIÇÃO	OBSERVAÇÃO
ÁREA/PROHDOM-ATENDIMENTO DOMICILIAR			
NÚMERO DE PACIENTES EM ATENDIMENTO NO MÊS	Inserir dado	Informar nº de pacientes atendidos no mês na modalidade de Atendimento Domiciliar	Sugere-se para coleta de dados a utilização da Planilha de Censo Diário
NÚMERO DE VISITAS NÍVEL SUPERIOR	Cálculo automático	Somatória do número de visitas realizadas no nível superior	
VISITA MÉDICO	Inserir dado	Informar o número de visitas realizadas pelo médico na modalidade de Atendimento Domiciliar -AD	
VISITA ENFERMEIRO	Inserir dado	Informar o número de visitas realizadas pelo enfermeiro na modalidade de Atendimento Domiciliar -AD	
VISITA FISIOTERAPEUTA	Inserir dado	Informar o número de visitas realizadas pelo fisioterapeuta na modalidade de Atendimento Domiciliar -AD	
VISITA NUTRICIONISTA	Inserir dado	Informar o número de visitas realizadas pelo nutricionista na modalidade de Atendimento Domiciliar -AD	
VISITA ASSISTENTE SOCIAL	Inserir dado	Informar o número de visitas realizadas pelo assistente social na modalidade de Atendimento Domiciliar -AD	
VISITA OUTROS NÍVEL SUPERIOR	Inserir dado	Informar o número de visitas realizadas por outros profissionais do nível superior na modalidade de Atendimento Domiciliar -AD	

VARIÁVEL	PREENCHIMENTO	DESCRIÇÃO	OBSERVAÇÃO
NÚMERO DE VISITAS OUTROS DE ENFERMAGEM (TECNICO/AUXILIAR DE ENFERMAGEM)	Inserir dado	Informar o número de visitas realizadas pelo técnico/ auxiliar de enfermagem na modalidade de Atendimento Domiciliar -AD	
TOTAL DO NÚMERO DE VISITAS REALIZADAS NO NÍVEL SUPERIOR E MÉDIO	Cálculo automático	Somatória do número de visitas realizadas no nível superior e nível médio na modalidade de Atendimento Domiciliar -AD	
MÉDIA DE VISITAS/ PACIENTE	Cálculo automático	Total de visitas realizadas por todos os profissionais na modalidade de Atendimento Domiciliar -AD ,dividido número de pacientes em atendimento no mês	
NÚMERO DE PACIENTES INTERNADOS EM HOSPITAL NO MÊS	Inserir dado	Informar o número de pacientes que foram internados em hospital na modalidade de Atendimento Domiciliar -AD	
% PACIENTES EM AD HOSPITALIZADOS NO MÊS	Cálculo automático	Total de número de pacientes internados em hospital no mês, dividido pelo número de pacientes em atendimento no mês multiplicado por 100	

3 Relatório Estatístico Mensal PS/PA (isolado)

Esta planilha deverá ser preenchida apenas pelos Pronto-Socorros e Pronto Atendimento (Anexo I).

3.1 Como preparar a planilha para o encaminhamento dos dados de cada mês

Cada estabelecimento receberá um arquivo com uma planilha modelo no formato:

PS_ _ .xls, onde o código do estabelecimento já está identificado.

Esta planilha é protegida através de senha e não deverá ser alterada em hipótese alguma.

ATENÇÃO: planilhas alteradas não serão aceitas.

3.1.1 Criar uma cópia da planilha modelo para o mês a ser informado;

3.1.2 Renomear a planilha, conforme se segue:

- **PS_ _ mmaa.xls**, onde:

“_ _ “ corresponde ao código de dois dígitos do estabelecimento, vide anexo;

“mm” corresponde aos dígitos do mês e

“aa” corresponde aos dígitos do ano.

Planilha modelo	Planilha mês janeiro/06	Planilha mês fevereiro/06	Planilha mês março/06	Planilha mês abril/06	Planilha mês ...
PS.xls	PS01_0106.xls	PS01_0206.xls	PS01_0306.xls	PS01_0406.xls	PS01_...

3.2 Como preencher

ATENÇÃO:

1- As células brancas, **com exceção dos campos “Mês/ano” e “Dias do mês”**, estão travadas, isto é, não admitem digitação, e serão preenchidas por cálculo automático.

2- As células amarelas devem ser preenchidas com **NÚMEROS**. Quando não existir o dado, **preencher as células com ZEROS** ou deixar “em branco”. Não utilizar caracteres, em hipótese alguma, pois estes alteram as fórmulas inseridas para os cálculos automáticos dos indicadores, adulterando os resultados.

3.3.1 Preencher o campo “Mês/Ano”

3.3.2 Preencher o campo “Dias do mês”: digitar o total de dias do mês referência (entre 28 a 31 dias)

3.3.3 Preencher as células amarelas com **NÚMEROS**. Quando não existir o dado, preencher as células com **ZEROS** ou deixar “em branco”.

VARIÁVEL	PREENCHIMENTO	DESCRIÇÃO	OBSERVAÇÃO
MÊS/ANO	Inserir dado	mês e ano referentes aos dados apresentados	
DIAS DO MÊS	inserir dado	nº de dias do mês referência	
LEITOS			
LEITOS PLANEJADOS	inserir dado	leitos planejados na construção do hospital. Incorporar as alterações realizadas na área física que estejam de acordo com a legislação vigente.	1- Após janeiro/06, só serão aceitas alterações em “leitos planejados” mediante justificativa escrita.
LEITOS INSTALADOS	inserir dado	leitos instalados na unidade de emergência (PS)	1- incluir os leitos utilizados para observação feminina , masculina, infantil e outros.
LEITOS OPERACIONAIS	cálculo automático	total dos leitos dia operacionais do mês dividido pelo nº de dias do mês	
LEITOS EXTRAS	cálculo automático	total dos leitos dia extras do mês dividido pelo nº de dias do mês	
ENTRADAS			
TOTAL DE ENTRADAS	Inserir dado	Total de entradas	

VARIÁVEL	PREENCHIMENTO	DESCRIÇÃO	OBSERVAÇÃO
SAÍDAS			
SEM ENCAMINHAMENTO	inserir dado	saídas sem encaminhamento	Incluir alta à pedido
REMOÇÃO	inserir dado	Saídas por remoção para outro hospital	
AMBULATÓRIO	inserir dado	Saída com encaminhamento para ambulatório	
EVASÃO	inserir dado	Saída por evasão do paciente	
OUTROS	inserir dado	saídas que não se enquadram em nenhuma das anteriores	Incluir alta para internação domiciliar
ÓBITOS ANTES E APÓS 24 HORAS	inserir dado	Saída por óbito, identificando se < ou > que 24 horas	
LEITO DIA INSTALADO	cálculo automático	leitos instalados na unidade de emergência (PS)	Dado calculado apenas para observações > 24 horas
LEITO DIA OPERACIONAL	inserir dado	total dos leitos dia operacionais durante o mês Fonte: censo diário hospitalar	1-incluídos os leitos dia extras do mês e excluídos os leitos dia bloqueados. 2-Apenas para observações > 24 horas
LEITO DIA EXTRA	inserir dado	total dos leitos dia extra do mês informados no Censo hospitalar.	1-Os leitos dia extras estão incluídos nos leitos dia operacionais 2-Apenas para observações > 24 horas
NÚMERO DE EPISÓDIOS DE INFECÇÃO HOSPITALAR	inserir dado	Número de episódios de infecção hospitalar constatado pela Comissão de Infecção Hospitalar	Observação > 24 horas
PACIENTE DIA	inserir dado	total dos pacientes dia do mês informados no Censo hospitalar	Apenas para observações > 24 horas
MÉDIA DE PACIENTE DIA	cálculo automático	total dos pacientes dia do mês dividido por nº de dias do mês	Apenas para observações > 24 horas
TAXA DE ATIVAÇÃO OPERACIONAL (%)	cálculo automático	[(total dos leitos dia operacional menos total dos leitos dia extra) dividido por (leitos planejados multiplicado pelo nº de dias do mês)] multiplicado por 100	Apenas para observações > 24 horas
TAXA DE OCUPAÇÃO INSTALADA	cálculo automático	(total dos pacientes dia do mês dividido pela total dos leitos dia instalados) multiplicado por 100	Apenas par observações > 24 horas
TAXA DE OCUPAÇÃO OPERACIONAL	cálculo automático	(total dos pacientes dia do mês dividido por total dos leitos dia operacionais do mês) multiplicado por 100	Apenas par observações > 24 horas

VARIÁVEL	PREENCHIMENTO	DESCRIÇÃO	OBSERVAÇÃO
MÉDIA DE PERMANÊNCIA	cálculo automático	total dos pacientes dia do mês dividido pela total das saídas no mês.	Apenas par observações > 24 horas
TAXA MORTALIDADE GERAL	cálculo automático	(total de óbitos ocorridos em pacientes internados dividido por total de saídas) multiplicado por 100. OBS: a movimentação interna não entra no cálculo da mortalidade geral do hospital	Apenas para observações > 24 horas
TAXA MORTALIDADE INSTITUCIONAL	cálculo automático	total de óbitos após 24 h de internação dividido por (total de saídas somado com saídas para outra clínica) multiplicado por 100.	1- a movimentação interna não entra no cálculo da mortalidade institucional do hospital 2- Apenas para observações > 24 horas
GIRO	cálculo automático	Quantidade de pacientes que ocuparam o leito no período	
INTERVALO DE SUBSTITUIÇÃO	cálculo automático	Número de dias entre a saída/alta de um paciente de um leito e a entrada/internação de outro paciente no mesmo leito	
NÚMERO DE EPISÓDIOS DE INFECÇÃO HOSPITALAR	inserir dado	Transcrever número de episódios de infecção hospitalar constatado pela Comissão de Infecção Hospitalar	Apenas para observações > 24 horas

4 Relatório mensal de informação gerencial

Esta planilha deverá ser preenchida por todos os hospitais próprios, incluindo o Hospital do Servidor Público Municipal, pronto socorros municipais isolados, pronto atendimentos e a sede da autarquia hospitalar (Anexo I).

4.1 Como preparar a planilha para o encaminhamento dos dados de cada mês

Cada estabelecimento receberá um arquivo com uma planilha modelo no formato:

IG__ .xls, onde o código do estabelecimento já está identificado.

Esta planilha é protegida através de senha e não deverá ser alterada em hipótese alguma.

ATENÇÃO: planilhas alteradas não serão aceitas.

4.1.1 Criar uma cópia da planilha modelo para o mês a ser informado;

4.1.2 Renomear a planilha, conforme se segue:

- **IG__ mmaa.xls**,

onde:

“__” corresponde ao código de dois dígitos do estabelecimento, vide anexo;

“mm” corresponde aos dígitos do mês e

“aa” corresponde aos dígitos do ano.

Planilha modelo	Planilha mês janeiro/06	Planilha mês fevereiro/06	Planilha mês março/06	Planilha mês abril/06	Planilha mês ...
IG.xls	IG01_0106.xls	IG01_0206.xls	IG01_0306.xls	IG01_0406.xls	IG01_...

4.2 Como preencher

ATENÇÃO:

1- As células brancas serão preenchidas por cálculo automático.

2- As células a serem preenchidas são as amarelas. **Não utilizar caracteres** em campo que o dado é “NÚMERO”, em hipótese alguma, pois estes alteram as fórmulas inseridas para os cálculos automáticos dos indicadores, adulterando os resultados.

4.3 Descrição

VARIÁVEL	PREENCHIMENTO	DESCRIÇÃO	OBSERVAÇÃO
MÊS/ANO	Inserir dado	mês e ano referentes aos dados apresentados	
RECURSOS HUMANOS			
Quadro Provisório de Pessoal	inserir dado	Quantitativo de pessoal autorizado em Lei.	Quadro Provisório e Estrutura Organizacional definidos por Lei/Decreto. O HMMEVNC e o HMVJStorópolli utilizar quadro ideal. HSPM Quadro da Lei.
Número de Profissionais	Inserir dado referente ao setor de trabalho: ambulatório, enfermaria, PSA/PA, UTI, CC, CO e Outros	Número de profissionais lotados ou em atividades na unidade e no setor.	1- o critério de alocar é o do setor que o profissional permanece mais tempo (considerando 1 profissional médico para cada 20/24 horas) 2- Incluir todos os profissionais inclusive os contratados por outras instituições e os de AMAs. 3- Incluir os profissionais médicos contratados por empresa, quando for o caso.
Outros	Inserir dado	Número de profissionais próprios lotados nos setores não incluídos em outros setores.	Outros setores não incluídos como: SAME, Radiologia, Laboratório, Ultrassom, Lavanderia, Nutrição e Dietética, Administração, etc..
Número de plantões médicos extras	Inserir dado	Número de plantões extras de médicos ocorridos no período	Cada 12 horas = 1 plantão
Valor Bruto da Folha de Pagamento	Inserir dado	Valor bruto da folha de pagamento + encargos referente ao período em R\$	Valor pago pelo hospital da P.M.S.P., Autarquia ou O.S.. Não incluir as despesas com empresas médicas.
Valor Bruto das despesas com Servidores/Funcionários pagos pela PMSP	Inserir dado	Valor Bruto das despesas com Servidores/Funcionários pagos pela PMSP	Valor pago pela PMSP dos funcionários efetivos afastados para as unidades de saúde. Preenchimento pelas unidades da Autarquia Hospitalar Municipal e parceiro O.S..
Valor Bruto das despesas com Servidores/Funcionários pagos pela Autarquia	Inserir dado	Valor Bruto das despesas com Servidores/Funcionários pagos pela Autarquia	Valor pago pela Autarquia para empregados afastados para unidades de saúde O.S.. Preenchimento pelo parceiro O.S..
TOTAL DE DESPESAS DE PESSOAL	Calculo automático		
SERVIÇOS PRESTADOS POR TERCEIROS			
Número de funcionários	Inserir dado	Número de profissionais da contratada disponibilizada na unidade, quando se aplica.	Para os contratos ou convênios que incluem mão de obra.

VARIÁVEL	PREENCHIMENTO	DESCRIÇÃO	OBSERVAÇÃO
Valor Mensal	Inserir dado	Valor da despesa realizada no período.	Incluir despesas com empresas médicas.
Prazo de Vigência	Inserir dado	De .././.... a .././....	Período de vigência do contrato
MATERIAL DE CONSUMO			
ENTRADA	Inserir dado	Valor em R\$ total de material de consumo que deu entrada no almoxarifado da unidade no período	
SAÍDA	Inserir dado	Valor em R\$ total de material de consumo que saiu do almoxarifado para consumo no período	
SALDO/ESTOQUE	Inserir dado	Valor em R\$ total de material existente no ultimo dia do período.	
MATERIAL PERMANENTE			
Valor dos Bens adquiridos pela autarquia/hospital	Inserir dado	Valor em R\$ total de material permanente, equipamentos adquiridos no período.	Refere-se a bens permanentes adquiridos com recursos da autarquia ou da unidade. Excluem-se as doações e compras por SMS
ADIANTAMENTO BANCÁRIO			
Valor das despesas	Inserir dado	Valor em R\$ total das despesas realizadas com adiantamento bancário no período.	
INDICADORES			
Número de profissionais	Inserir dado	É o total de profissionais que atuam no setor	Total de profissionais (próprio + contratada)
FATURAMENTO			
SIA	Inserir dado	Número de procedimentos e valor total de procedimentos apresentados	Refere-se ao mês de apresentação
AIH	Inserir dado	Número de AIHs e valor total de AIHs apresentadas	Refere-se ao mês de apresentação
APAC	Inserir dado	Número de APACs e valor total de APACs apresentadas	Refere-se ao mês de apresentação
TOTAL DA UNIDADE (R\$)	Fórmula Automática	Somatória em R\$ dos gastos do mês.	

Anexo I
Relação de estabelecimentos que alimentam o REM e os respectivos códigos de identificação das planilhas

Autarquia Hospitalar Municipal	Estabelecimento	CNES	Indicador Hospitalar	Partos, cirurgias...	Relatório Gerencial
	Hospital Mun. Carmino Caricchio (Tatuapé)	2080346	H01	HP01	IG01
	Hospital Mun. Alexandre Zaio (Vila Nhocuné)	2080788	H02	HP02	IG02
	Hospital Mun. Ignácio P. Gouvêa (João XXIII)	2084473	H03	HP03	IG03
	PS 21 de Junho (Freguesia do Ó)	2029189	PS01	HP16	IG16
	PS VI. Maria Baixa	2075407	PS02	HP17	IG17
	PS Lauro Ribas (Santana)	2071495	PS03	HP18	IG18
	Hospital Mun. Alípio C. Netto(Ermelino Matarazzo)	2082829	H04	HP04	IG04
	Hospital Mun. Tide Setubal	2080583	H05	HP05	IG05
	Hospital Mun. Waldomiro de Paula (Planalto)	2077639	H06	HP06	IG06
	PS Júlio Tupy (Guaianazes)	2069032	PS04	HP19	IG19
	PA Glória R. Stº. Bonfim (Cidade Tiradentes)	2069040	PS05	HP20	IG20
	PA São Mateus II	2075423	PS06	HP21	IG21
	PA Atualpa Girão Rabelo (Itaim Paulista)	2040727	PS07	HP22	IG22
	Hospital Mun. Arthur R. Saboya (Jabaquara)	2081970	H07	HP07	IG07
	HM Benedicto Montenegro (Jardim Iva)	2084139	H08	HP08	IG08
	PS Augusto G. Mattos	2037971	PS08	HP23	IG23
	Hospital Mun. Fernando Mauro (Campo Limpo)	2786680	H09	HP09	IG09
	Serviço de Atenção Integral ao Dependente - SAID	6585019	H41	HP41	IG41
	PS Balneário S. José	2752093	PS09	HP24	IG24
PS Mª. Antonieta	4050282	PS10	HP25	IG25	
PS José Sylvio de Camargo (Stº. Amaro)	2752107	PS11	HP26	IG26	
PA Jd. Macedônia	4049918	PS12	HP27	IG27	
Hospital Mun. Menino Jesus	2078325	H10	HP10	IG10	
Hospital Mun. Mário Degni (Jardim Sarah)	2075717	H11	HP11	IG11	
Hospital Mun. José Soares Hungria (Pirituba)	2077450	H12	HP12	IG12	
PS Alvaro Dino de Almeida (Barra Funda)	4050320	PS14	HP29	IG29	
PS João Catarin Mezono (Lapa)	2082837	PS15	HP30	IG30	
PS Caetano Virgílio Netto (Bandeirantes)	2027100	PS16	HP31	IG31	
PS Perus	4050169	PS17	HP32	IG32	
Sede da Autarquia		-	-	IG39	

Gerenciamento direto SMS	Hospital Mun. Vila Nova Cachoeirinha	2079186	H13	HP13	IG13
	Hospital Mun. Vereador José Storópolli (Vila Maria)	3212130	H14	HP14	IG14
	Hospital Municipal Cidade Tiradentes	5420938	H28	HP28	IG28
	Hospital Municipal Dr. Moysés Deutsch (M' Boi Mirim)	5718368	H38	HP38	IG38
	Hospital Municipal São Luiz Gonzaga	2076896	H40	HP40	IG40
	Hospital do Servidor Público Municipal	2752077	H15	HP15	IG15

ANEXOS

Sugestão de instrumentos de coleta de informações:

1- Censo Hospitalar Diário

Para auxiliar a inserção de dados, sugere-se a implantação de Censo Hospitalar, conforme modelo anexo, este instrumento pode ser implantado para cada unidade de internação, e refere-se exclusivamente a utilização do leito e presença de paciente, excluindo aqueles pacientes que são internados para determinada Clínica, porém permanecem em leitos em outra área.

Estabelecimento
CENSO DIÁRIO HOSPITALAR - CLÍNICA
MÊS

		1	2	3	4	5	6	7	8	9	10	11	12	13	14	15	16	17	18	19	20	21	22	23	24	25	26	27	28	29	30	31	total			
LEITOS	PLANEJADOS																																	0		
	INSTALADOS (A)																																		0	
	BLOQUEADOS (B)																																		0	
	EXTRA ☉																																		0	
	OPERACIONAL = A-B+C	0	0	0	0	0	0	0	0	0	0	0	0	0	0	0	0	0	0	0	0	0	0	0	0	0	0	0	0	0	0	0	0	0	0	
ENTRADAS	OUTROS HOSPITAIS																																		0	
	AMBULATÓRIO																																			5
	P.S. DO HOSPITAL	2									3													9												14
	H. DIA															4																			4	
	CENTRO OBSTÉTRICO / RN PATOLÓGICO																																		6	
	DE OUTRA CLÍNICA - Movimentação Interna	2																																	2	
TOTAL DE ENTRADAS (D)	4	0	0	0	0	0	0	0	0	3	0	0	0	0	4	0	0	0	0	0	0	0	9	0	0	0	0	0	0	5	0	6	31			
SAÍDAS	SEM ENCAMINHAMENTO																																		0	
	REMOÇÃO - TRANSFERÊNCIA DE HOSPITAL		1																																1	
	AMBULATÓRIO																																			7
	EVASÃO								3							5																			8	
	OUTROS																								2										2	
	ÓBITO APÓS 24 HORAS																																			0
	ÓBITO ANTES DE 24 HORAS																																			0
	PARA OUTRA CLÍNICA - Movimentação Interna																																			0
TOTAL DE SAÍDAS (E)	0	1	0	0	0	0	0	3	0	0	0	0	0	5	0	0	0	0	0	0	0	0	2	0	0	0	0	0	7	0	0	0	18			
PACIENTE DIA	Nº PACIENTES DO DIA ANTERIOR (F)	10	14	13	13	13	13	13	13	10	10	13	13	13	13	8	12	12	12	12	12	12	12	12	21	19	19	19	19	19	17	17	TOTAL			
	PACIENTE DIA = D + F - E	14	13	13	13	13	13	13	10	10	13	13	13	13	8	12	12	12	12	12	12	12	12	21	19	19	19	19	19	17	17	23	441			

2- Censo Diário de Internação Domiciliar

Para auxiliar a inserção de dados, sugere-se a implantação de Censo Diário, conforme modelo anexo, este instrumento refere-se exclusivamente aos pacientes que são assistidos na Modalidade de Internação Domiciliar e deve ser de uso da Equipe do PROHDOM.

Em caso de interesse solicitar este censo via eletrônica.

		PROHDOM - MODALIDADE INTERNAÇÃO DOMICILIAR - CENSO DIÁRIO																																
		MÊS																																
		Estabelecimento																																
Modalidade Internação Hospitalar		1	2	3	4	5	6	7	8	9	10	11	12	13	14	15	16	17	18	19	20	21	22	23	24	25	26	27	28	29	30	31	total	
ENTRADAS	CLÍNICA MÉDICA	1				1																												2
	CLÍNICA CIRÚRGICA		1											1										1										3
	PEDIATRIA	1				1															1									1				4
	UTI										1								1					1										3
	READMISSÃO							2				1																						2
	TOAL DE ENTRADAS	2	1	0	0	2	0	2	0	0	0	1	0	0	1	0	0	1	0	1	0	0	0	0	2	0	0	0	0	1	0	0	0	14
REMANESCENTES	Nº PACIENTES MÊS ANTERIOR	10																																10
	Nº PACIENTES MÊS ATUAL																																	2
SAÍDAS	ALTA				1	1		1					0			1				2			2		3									11
	ATENDIMENTO DOMICILIAR									1		1												1										4
	REINTERNAÇÃO NO HOSPITAL	1									1					1					1							1		1				6
	ÓBITOS																			1														1
	TOAL DE SAÍDAS	1	0	0	0	1	1	0	1	0	1	1	1	0	0	1	1	1	0	0	3	0	0	2	0	4	1	0	0	2	0	0	22	
PACIENTE DIA	11	12	12	12	13	12	14	13	13	12	12	11	11	12	11	10	10	10	11	8	8	8	8	8	8	4	3	3	4	2	2	2	282	
NÚMERO DE PACIENTES COM EPISÓDIOS DE INFECÇÃO						1														1													2	

MODALIDADE DE INTERNAÇÃO DOMICILIAR																																			
Número de Visitas de Médicos																																			
Número de Visitas de Enfermeiro																																			
Número de Visitas de Fisioterapia																																			
Número de Visitas de Nutricionista																																			
Número de Visitas de Assistente Social																																			
Número de Visitas de Outros Nível Superior																																			
Total de Visitas do Nível Superior	0	0	0	0	0	0	0	0	0	0	0	0	0	0	0	0	0	0	0	0	0	0	0	0	0	0	0	0	0	0	0	0	0		
Número de visitas outros de enfermagem																																			
TOTAL DE VISITAS	0	0	0	0	0	0	0	0	0	0	0	0	0	0	0	0	0	0	0	0	0	0	0	0	0	0	0	0	0	0	0	0	0		

Orientações de Utilização:

2.1. Preencher somente as células que estão em branco, as sinalizadas em rosa contém “fórmulas”.

2.2. **Entradas:** Trata-se da procedência de origem do paciente admitido na Internação Domiciliar.

2.3. **Remanescentes:** Informar o número de pacientes que permanecerão na ID de um mês para outro, ou seja, após todas as entradas e saídas no mês, alguns pacientes continuarão em acompanhamento na ID (remanescentes).

2.4. **Saídas:** Registrar todas as saídas da ID, consideradas altas, óbitos, encaminhamentos para modalidade de Atendimento Domiciliar e Reinternação Hospitalar.

2.5. **Paciente Dia:** Resultado de quantos pacientes estão sendo assistidos pela Internação Domiciliar.

2.6. Número de pacientes com episódios de infecção: Informar o número de pacientes que tiveram infecção durante o período assistido no domicílio.

Número de visitas por profissional: Sugestão para auxiliar o preenchimento da planilha mensal encaminhada ao PROHDOM- SMS.

3- Censo Diário de Atendimento Domiciliar

PROHDOM - ATENDIMENTO DOMICILIAR - CENSO DIÁRIO
MÊS
Estabelecimento

Atendimento Domiciliar - PROHDOM	1	2	3	4	5	6	7	8	9	10	11	12	13	14	15	16	17	18	19	20	21	22	23	24	25	26	27	28	29	30	31	
Número de Pacientes em atendimento no dia	8	12	12	15	15	16	16	16	16	16	19	18	19	19	18	17	16	16	15	16	15	15	14	21	20	20	21	20	19	19	18	40
Número de Pacientes Ativos do mês anterior	10																															10
Número de Pacientes Novos	1	2		3		4		1			4	2					1			1	1			5			1				26	
Número de Pacientes Readmitidos		2																						2							4	
Número de Pacientes Altas	2				3							1	1		1		2		1		1				1			1		1	15	
Número de Pacientes Óbitos																													1		1	
Número de Pacientes Reinternação Hospitalar	1							1			1					1			1					1							6	

	1	2	3	4	5	6	7	8	9	10	11	12	13	14	15	16	17	18	19	20	21	22	23	24	25	26	27	28	29	30	31	total
Número de Visitas de Médicos																																0
Número de Visitas de Enfermeiro																																0
Número de Visitas de Fisioterapia																																0
Número de Visitas de Nutricionista																																0
Número de Visitas de Assistente Social																																0
Número de Visitas de Outros Nível Superior																																0
Total de Visitas do Nível Superior	0	0	0	0	0	0	0	0	0	0	0	0	0	0	0	0	0	0	0	0	0	0	0	0	0	0	0	0	0	0	0	0
Número de visitas outros de enfermagem																																0
TOTAL DE VISITAS	0	0	0	0	0	0	0	0	0	0	0	0	0	0	0	0	0	0	0	0	0	0	0	0	0	0	0	0	0	0	0	0

Orientações para utilização:

3.1. Preencher somente as células que estão em branco, as sinalizadas em rosa contém “fórmulas”.

3.2. **Pacientes em atendimento no dia:** refere-se ao total de pacientes que estão em atendimento neste dia.

3.3. **Pacientes ativos do mês anterior:** informar o número de pacientes ativos do mês anterior que permanecerão com assistência no mês vigente.

3.4. **Pacientes novos, readmitidos, altas, óbitos e re-internação hospitalar:** informar o número de pacientes na respectiva situação.

3.5. **Número de visitas por profissional:** informar o número de visitas por categoria profissional.