

**EDIÇÃO**

**226**

07/11/2020



# **BOLETIM DIÁRIO COVID-19**

**NÚCLEO DE COMUNICAÇÃO DO COMITÊ DE CRISE  
PARA ENFRENTAMENTO AO COVID-19**



**CIDADE DE  
SÃO PAULO  
SAÚDE**

## Casos Confirmados, Suspeitos e Óbitos Confirmados

|                        | SUSPEITOS<br>(MONITORADOS) | CONFIRMADOS       |                        | ÓBITOS             |                        |
|------------------------|----------------------------|-------------------|------------------------|--------------------|------------------------|
|                        |                            | Casos Confirmados | Varição dia anterior % | Óbitos Confirmados | Varição dia anterior % |
| Mundo                  | ...                        | 48.461.273        | 2%                     | 1.229.758          | 1%                     |
| Brasil                 | ...                        | 5.590.025         | 0%                     | 161.106            | 0%                     |
| Estado de São Paulo    | ...                        | 1.125.936         | 1%                     | 39.717             | 1%                     |
| Município de São Paulo | <b>504.949</b>             | <b>367.601</b>    | <b>0%</b>              | <b>13.706</b>      | <b>0%</b>              |

Fontes: Mundo Brasil: Johns Hopkins, 05/11/2020. Estado SP: CVE-SES-SP, 04/11/2020. Município SP: SIVEP Gripe e E-SUS VE, 05/11/2020.

**Nota:** Em decorrência de falhas na rede DataSUS, do Ministério da Saúde, não foi possível atualizar os casos confirmados e suspeitos e os óbitos confirmados. O município voltará a atualizar a tabela acima assim que essas falhas forem corrigidas.

## Óbitos acumulados por datas de notificação e ocorrência – (SIM/PMSP)

| Data  | CONFIRMADOS                       |                         |                               |                        | SUSPEITOS<br>(data do óbito) | TOTAL  |
|-------|-----------------------------------|-------------------------|-------------------------------|------------------------|------------------------------|--------|
|       | NOTIFICAÇÃO<br>(publicado 1ª vez) | Varição por notificação | OCORRÊNCIA<br>(data do óbito) | Varição por ocorrência |                              |        |
| 19/10 | 14.253                            | 8                       | 14.366                        | 8                      | 5.810                        | 20.176 |
| 20/10 | 14.284                            | 31                      | 14.382                        | 16                     | 5.817                        | 20.199 |
| 21/10 | 14.293                            | 9                       | 14.401                        | 19                     | 5.823                        | 20.224 |
| 22/10 | 14.315                            | 22                      | 14.417                        | 16                     | 5.825                        | 20.242 |
| 23/10 | 14.318                            | 3                       | 14.431                        | 14                     | 5.833                        | 20.264 |
| 24/10 | 14.325                            | 7                       | 14.439                        | 8                      | 5.836                        | 20.275 |
| 25/10 | 14.340                            | 15                      | 14.453                        | 14                     | 5.842                        | 20.295 |
| 26/10 | 14.343                            | 3                       | 14.462                        | 9                      | 5.843                        | 20.305 |
| 27/10 | 14.377                            | 34                      | 14.477                        | 15                     | 5.846                        | 20.323 |
| 28/10 | 14.383                            | 6                       | 14.493                        | 16                     | 5.850                        | 20.343 |
| 29/10 | 14.398                            | 15                      | 14.510                        | 17                     | 5.856                        | 20.366 |
| 30/10 | 14.398                            | 0                       | 14.520                        | 10                     | 5.862                        | 20.382 |
| 31/10 | 14.398                            | 0                       | 14.536                        | 16                     | 5.872                        | 20.408 |
| 01/11 | 14.398                            | 0                       | 14.550                        | 14                     | 5.876                        | 20.426 |
| 02/11 | 14.502                            | 104                     | 14.562                        | 12                     | 5.880                        | 20.442 |
| 03/11 | 14.545                            | 43                      | 14.573                        | 11                     | 5.882                        | 20.455 |
| 04/11 | 14.572                            | 27                      | 14.578                        | 5                      | 5.883                        | 20.461 |
| 05/11 | 14.574                            | 2                       | 14.580                        | 2                      | 5.884                        | 20.464 |
| 06/11 | 14.581                            | 7                       | 14.581                        | 1                      | 5.884                        | 20.465 |

**Nota técnica:** Represamentos nas notificações, como podem ocorrer aos fins de semana ou feriados, ocasionam aumento de registros em dias posteriores, transmitindo uma falsa impressão de crescimento naquela data (por exemplo, no dia 02/11).

Segundo técnicos da SMS, registrar os óbitos por sua **data de ocorrência** é o critério mais apropriado para monitorar a evolução da pandemia, planejar a política assistencial e nortear a tomada de decisão dos gestores públicos. Ao atualizar os óbitos por **ocorrência**, em cada novo boletim os dados passados são atualizados no referido **dia de óbito**. A SMS é o único ente que monitora e **divulga regularmente os óbitos tanto pelo sistema SIVEP-Gripe, quanto pelo SIM**.

Dados atualizados em 03/11/2020. Horário: 18h00

## Óbitos novos confirmados de residentes, segundo data do óbito. MSP, 11/03 a 02/11

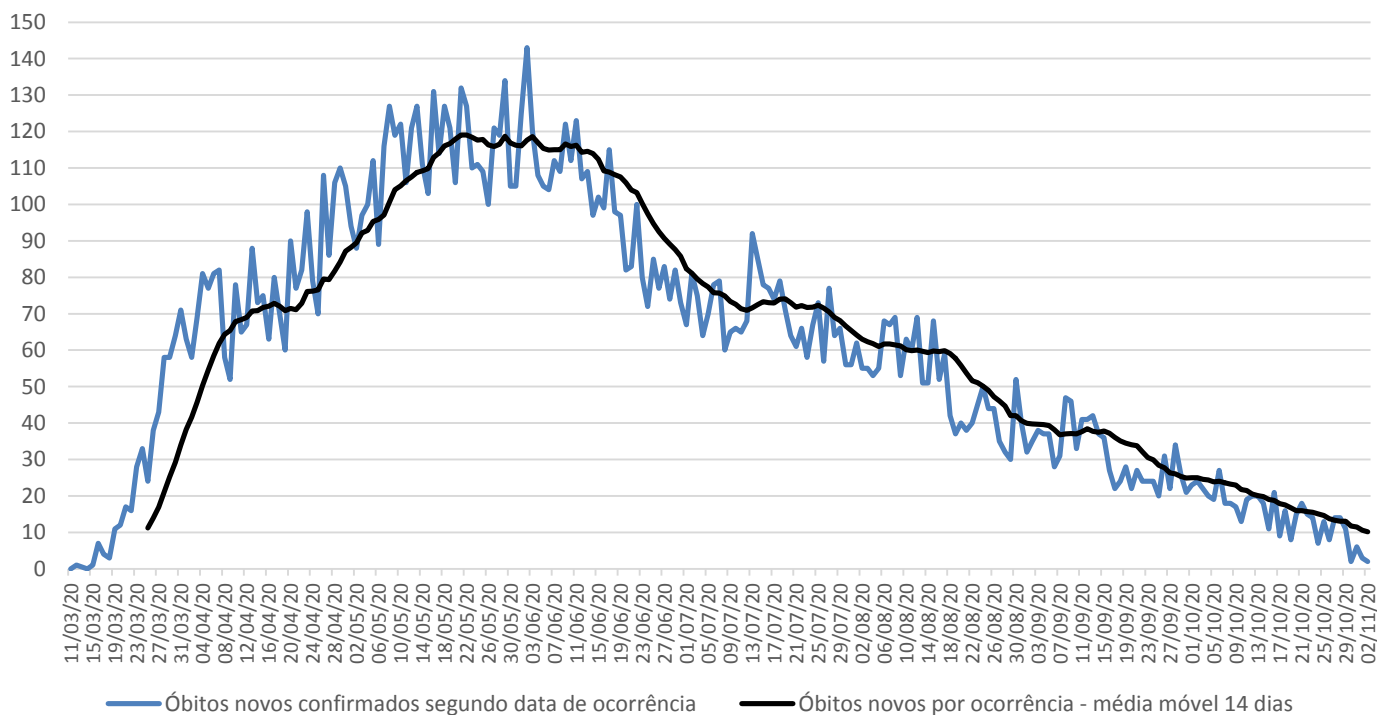

## Atualização semanal

Fonte: SIM/PRO-AIM/CEInfo/SMS, 03/11/2020.

**Nota técnica:** para análise de séries históricas, recomenda-se a consulta das informações disponíveis no TABNET.E-SUS VE: <http://tabnet.saude.prefeitura.sp.gov.br/cgi/deftohtm3.exe?secretarias/saude/TABNET/RCOVID19/covid19.def>SIVEP-GRIPE: <http://tabnet.saude.prefeitura.sp.gov.br/cgi/deftohtm3.exe?secretarias/saude/TABNET/RSRAG/sragh.def>SIM (PRO-AIM): [http://tabnet.saude.prefeitura.sp.gov.br/cgi/deftohtm3.exe?secretarias/saude/TABNET/SIM\\_PROV/obitop.def](http://tabnet.saude.prefeitura.sp.gov.br/cgi/deftohtm3.exe?secretarias/saude/TABNET/SIM_PROV/obitop.def)

## SMS – Inquérito sorológico municipal SARS-CoV-2

| FASES | Data de Coleta | Prevalência Resultado (%) | Estimativa de pessoas infectadas por SARS-CoV-2 |
|-------|----------------|---------------------------|---|
| 0     | 21/06          | 9,5                       | 1.163.942                                       |
| 1     | 06/07          | 9,8                       | 1.200.698                                       |
| 2     | 13/07          | 11,1                      | 1.359.975                                       |
| 3     | 06/08          | 10,9                      | 1.335.471                                       |
| 4     | 17/08          | 11,0                      | 1.347.723                                       |
| 5     | 27/08          | 13,9                      | 1.703.031                                       |
| 6     | 10/09          | 11,9                      | 1.457.991                                       |
| 7     | 24/09          | 13,6                      | 1.666.275                                       |



## Monitoramento da assistência

| Monitoramento da rede hospitalar            | Hospitais Municipais | Hospitais contratualizados | TOTAL |
|---|----------------------|----------------------------|-------|
| Pacientes Atendidos com Quadro Respiratório | 628                  |                            | 628   |
| Pacientes Atendidos – Suspeitos COVID-19    | 311                  |                            | 311   |
| Internados                                  | 556                  | 80                         | 636   |
| Leitos UTI COVID em Operação                | 934                  | 142                        | 1.076 |
| Internados em UTI                           | 327                  | 47                         | 374   |
| Internados em Ventilação Mecânica           | 149                  | 18                         | 167   |
| Taxa de Ocupação de UTI                     | 35%                  | 33%                        | 35%   |

Dados atualizados em 07/11/2020. Horário: 14h00

| Monitoramento de altas    | Rede hospitalar | Atenção Básica** | TOTAL   |
|---------------------------|-----------------|------------------|---------|
| Número acumulado de altas | 27.708          | 503.395          | 531.103 |
| Taxa acumulada de alta    | 81,6%           | 99,96%           | -       |

Dados atualizados em 07/11/2020.

- A partir da edição 181 do boletim diário, passou-se a apresentar apenas o total acumulado de altas rede hospitalar, dado que inclui as 6.500 altas acumuladas dos HCAMP. Observa-se que 01/09 e 22/09, além do número consolidado, apresentava-se a discriminação das altas e a taxa de altas dos HCAMP.

\*\* Monitoramento semanal. Atualização: 30/10/2020



## Plano São Paulo – 14ª Atualização – 09/10/2020

### DRS – 1 Grande São Paulo (dados de 08/10/2020)

Conforme atualização do **Plano São Paulo** em 09 de outubro de 2020, o MSP passa a ser monitorado de forma agregada aos demais municípios que compõe o Departamento Regional de Saúde – Grande São Paulo (DRS -1).

| RESULTADO FINAL   |  | FASE 4       |
|---|--|--------------|
| <b>Critério 1 - Capacidade de Resposta do Sistema de Saúde</b>                |  | <b>4</b>     |
|   |  | Indicador    |
| Taxa de ocupação média de Leitos de UTI COVID                                 |  | <b>43,3%</b> |
| Leitos de UTI Covid por 100 mil hab.  |  | <b>19,5</b>  |
| <b>Critério 2 - Evolução da Epidemia</b>                                      |  | <b>4</b>     |
|   |  | Indicador    |
| # novos casos últimos 7 dias / # de novos casos 7 dias anteriores             |  | <b>0,74</b>  |
| # novas internações últimos 7 dias / # de novas internações 7 dias anteriores |  | <b>0,81</b>  |
| Internações por 100 mil hab.  |  | <b>36,9</b>  |
| # óbitos por COVID últimos 7 dias / # de óbitos por COVID 7 dias anteriores   |  | <b>0,83</b>  |
| Óbitos por 100 mil hab.   |  | <b>4,9</b>   |

Mais informações disponíveis em: <https://www.saopaulo.sp.gov.br/planosp/>

