

SEMANA 29/2019

# BOLETIM ARBOVIROSES

16/07/2019 - MUNICÍPIO DE SÃO PAULO



Este Boletim tem o objetivo de informar quinzenalmente a atualização de dados da vigilância epidemiológica das arboviroses no município de São Paulo (MSP).

ARBOVÍRUS é um termo em inglês que deriva de “**arthropod borne virus**” e são vírus que tem parte de seu ciclo de replicação nos artrópodes. Os artrópodes são animais invertebrados que possuem patas articuladas (insetos, aracnídeos, etc).

As arboviroses, doenças causadas pelos arbovírus, compreendem um conjunto de doenças causadas por vírus que podem ser transmitidos aos seres humanos e outros animais pela picada desses artrópodes. No município de São Paulo, neste momento, destacam-se os vírus das seguintes doenças, que são objeto deste Boletim: Dengue, Febre da Chikungunya, Doença Aguda pelo Zika Vírus e Febre Amarela.

**1 - DADOS GERAIS de ARBOVIROSES**

**Quadro 1** – Número de casos de **arboviroses confirmados** em residentes no MSP segundo doença, classificação em relação ao Local Provável de Infecção (LPI) e ano de início de sintomas – MSP - 2015 – 2019

AGRAVO	LPI *	2015	2016	2017	2018	2019
Dengue **	Autóctone	103.095	16.283	866	586	13804
	Importado	1.232				
Zika	Autóctone	0	10	3	0	0
	Importado	5	52	1	1	0
Chikungunya	Autóctone	0	50	33	34	1
	Importado	113	373	119	31	10
Febre Amarela	Autóctone	0	0	0	14	0
	Importado	0	1	28	107	3

Fonte - dados até 16/07/2019

Dengue 2018 e 2019 SinanOnline

Dengue 2017 SISDEN até SE 13, a partir da SE 14 SinanOnline

Dengue 2016 SISDEN até SE 26, a partir da SE 27 SinanOnline

Dengue 2015 até SE 11 e a partir da 26 CCZ e SinanOnline; SE 12 até 25 SISDENCHIK/TABNET

Zika - 2015 - DVE; 2016, 2017 e 2018 - SINANNET

Chikungunya - 2015 - DVE; 2016 até Se19 SINANNET e após Sinan on Line; 2017/2018 - Sinan On Line

Febre Amarela - SINANNET –2015, 2016, 2017 e 2018

**OBS: \* Classificação de Local Provável de Infecção**: casos autóctones são aqueles em que o local provável de ocorrência da infecção foi no município de residência e os casos importados, tem como local provável outro lugar, diferente do município de residência

**\*\* Dengue** – a partir de 2016, todos os casos confirmados são classificados como autóctones do Distrito Administrativo(DA) de residência

**Quadro 2 – Número de casos confirmados autóctones de arboviroses, óbitos e letalidade em residentes no MSP, segundo agravo e ano de início de sintomas - MSP, 2015 – 2019**

AGRAVO	CLASSIFICAÇÃO	ANO				
		2015	2016	2017	2018	2019
DENGUE	CONFIRMADOS	103.095	16.283	866	586	13.804
	ÓBITOS	25	8	0	0	3
	LETALIDADE	0,024	0,049	0	0	0,022
ZIKA	CONFIRMADOS	0	10	3	0	0
	ÓBITOS	0	0	0	0	0
	LETALIDADE	0	0	0	0	0
CHIKUNGUNYA	CONFIRMADOS	0	50	33	34	1
	ÓBITOS	0	0	0	0	0
	LETALIDADE	0	0	0	0	0
FEBRE AMARELA	CONFIRMADOS	0	0	0	14	0
	ÓBITOS	0	0	0	6	0
	LETALIDADE	0	0	0	42,9	0,0

Fonte - dados até 16/07/2019  
 Dengue 2018 e 2019 SinanOnline  
 Dengue 2017 SISDEN até SE 13, a partir da SE 14 SinanOnline  
 Dengue 2016 SISDEN até SE 26, a partir da SE 27 SinanOnline  
 Dengue 2015 até SE 11 e a partir da 26 CCZ e SinanOnline; SE 12 até 25 SISDENCHIK/TABNET  
 Zika - 2015 - DVE; 2016, 2017 e 2018 - SINANNET  
 Chikungunya - 2015 - DVE; 2016 até Se19 SINANNET e após Sinan on Line; 2017/2018 - Sinan On Line  
 Febre Amarela - SINANNET –2015, 2016, 2017 e 2018  
 \* Letalidade = nº de óbitos/nº de casos confirmados\*100

**Quadro 3 – Número de casos de arboviroses notificados (suspeitos) e autóctones confirmados segundo doença, mês e ano de início de sintomas, Residentes no MSP, 2019 – dados até a 16/07/19**

ANO	MÊS	DENGUE		ZIKA		CHIKUNGUNYA		FEBRE AMARELA	
		CN	CCA	CN	CCA	CN	CCA	CN	CCA
2019	JANEIRO	1736	265	31	0	106	0	38	0
	FEVEREIRO	2687	621	23	0	77	0	39	0
	MARÇO	6263	2281	51	0	129	1	32	0
	ABRIL	12314	5631	36	0	104	0	16	0
	MAIO	14569	4211	47	0	150	0	10	0
	JUNHO	5029	772	20	0	62	0	5	0
	JULHO	394	23	0	0	4	0	1	0
	AGOSTO	0	0	0	0	0	0	0	0
	SETEMBRO	0	0	0	0	0	0	0	0
	OUTUBRO	0	0	0	0	0	0	0	0
	NOVEMBRO	0	0	0	0	0	0	0	0
	DEZEMBRO	0	0	0	0	0	0	0	0
Total		42992	13804	208	0	632	1	141	0

Fonte - dados até 16/07/2019  
 Dengue – SinanOnline  
 Zika- SINANNET  
 Chikungunya - Sinan On Line  
 Febre Amarela - SINANNET

**CHIKUNGUNYA**

Em 2016, foram confirmados 50 casos autóctones de Chikungunya em residentes no MSP, em 2017, foram confirmados 33 casos, em 2018, 34 casos. Em 2019, foi confirmado 01 caso autóctone de Chikungunya no Município de São Paulo.

**Quadro 4 – Número de casos autóctones confirmados de Chikungunya, segundo Mês e Ano de início de sintomas - MSP, de 2015 a 2019**

MÊS	2015		2016		2017		2018		2019	
	CN	CCA	CN	CCA	CN	CCA	CN	CCA	CN	CCA
JANEIRO	77	0	426	9	220	4	94	3	106	0
FEVEREIRO	107	0	571	14	120	3	63	4	77	0
MARÇO	85	0	585	12	99	2	53	4	129	1
ABRIL	42	0	289	4	76	1	58	5	104	0
MAIO	41	0	138	0	80	1	34	1	150	0
JUNHO	34	0	89	1	28	2	30	2	62	0
JULHO	58	0	90	1	55	3	26	5	4	0
AGOSTO	19	0	65	0	43	3	33	3	0	0
SETEMBRO	19	0	63	0	42	2	25	0	0	0
OUTUBRO	22	0	73	4	55	5	30	4	0	0
NOVEMBRO	63	0	99	1	46	1	38	1	0	0
DEZEMBRO	171	0	140	4	50	6	56	2	0	0
<b>Total</b>	<b>738</b>	<b>0</b>	<b>2628</b>	<b>50</b>	<b>914</b>	<b>33</b>	<b>540</b>	<b>34</b>	<b>632</b>	<b>1</b>

Fonte: Chikungunya - 2015 - DVE; 2016 até SE19 SINANNET e após Sinan on Line; 2017/2018/2019 – Sinan On Line – dados até 16/07/2019

**Quadro 5 – Casos autóctones confirmados de Chikungunya**, segundo Coordenadoria Regional de Saúde (CRS), Supervisão de Vigilância em Saúde (SUVIS) e Distrito Administrativo (DA) de LPI e ano de início de sintomas - MSP, de 2015 a 2019

CRS	SUVIS	DA DO LPI	CHIKUNGUNYA				
			2015	2016	2017	2018	2019
CENTRO	SÉ	REPUBLICA	0	1	0	0	0
		SANTA CECILIA	0	1	0	0	0
LESTE	ITAQUERA	ITAQUERA	0	2	0	1	0
		JOSE BONIFÁCIO	0	0	0	1	0
	ITAIM PAULISTA	ITAIM PAULISTA	0	0	2	0	0
		VILA CURUÇA	0	2	0	0	0
	ERMELINO MATARAZZO	PONTE RASA	0	1	0	2	0
	GUAIANASES	LAJEADO	0	0	1	1	0
		GUAIANASES	0	0	1	0	1
	SÃO MATEUS	SÃO RAFAEL	0	0	0	1	0
SÃO MIGUEL	VILA JACUI	0	1	0	0	0	
CIDADE TIRADENTES	CIDADE TIRADENTES	0	0	1	0	0	
NORTE	SANTANA	MANDAQUI	0	1	1	0	0
	CASA VERDE/CACHOEIRINHA	CACHOEIRINHA	0	0	2	0	0
	PIRITUBA	PIRITUBA	0	1	1	0	0
	PERUS	PERUS	0	0	0	1	0
	JAÇANÃ/TREMEMBÉ	JAÇANÃ	0	0	0	1	0
		TREMEMBÉ	0	3	1	2	0
	FREGUESIA DO Ó	FREGUESIA DO Ó	0	0	1	0	0
	VILA MARIA/VILA GUILHERME	VILA MARIA	0	3	0	0	0
VILA MEDEIROS		0	1	0	0	0	
	VILA GUILHERME	0	0	0	1	0	
OESTE	LAPA/PINHEIROS	ITAIM BIBI	0	1	1	1	0
		BARRA FUNDA	0	0	0	1	0
		LAPA	0	1	0	1	0
		PERDIZES	0	0	1	0	0
		PINHEIROS	0	0	1	0	0
	JARDIM PAULISTA	0	2	2	0	0	
	BUTANTÃ	BUTANTA	0	0	2	0	0
		RAPOSO TAVARES	0	1	1	0	0
		RIO PEQUENO	0	1	1	2	0
		VILA SONIA	0	1	4	1	0
SUDESTE	IPIRANGA	SACOMÃ	0	8	1	0	0
		IPIRANGA	0	2	0	0	0
		CURSINO	0	0	0	1	0
	VILA PRUDENTE	SÃO LUCAS	0	1	0	0	0
		SAPOEMBA	0	2	2	0	0
	PENHA	VILA PRUDENTE	0	0	0	1	0
		ARTUR ALVIN	0	0	0	1	0
		PENHA	0	0	0	0	0
	MOOCA/ARICANDUVA	CANGAÍBA	0	1	0	0	0
		BELÉM	0	0	0	1	0
VILA MARIANA/JABAQUARA	BRAS	0	1	0	1	0	
	SAÚDE	0	0	1	2	0	
	VILA MARIANA	0	0	0	0	0	
	JABAQUARA	0	0	0	2	0	
SUL	STO AMARO	CAMPO BELO	0	2	0	0	0
		CIDADE ADEMAR	0	1	0	1	0
		SANTO AMARO	0	0	0	1	0
	SOCORRO	CIDADE DUTRA	0	2	0	1	0
		GRAJAÚ	0	1	2	1	0
	M'BOI MIRIM	JARDIM ANGELA	0	2	2	0	0
		JARDIM SÃO LUIZ	0	2	1	3	0
	PARELHEIROS	PARELHEIROS	0	1	0	0	0
CAMPO LIMPO	CAMPO LIMPO	0	0	0	1	0	
EM INVESTIGAÇÃO			0	0	0	0	0
<b>TOTAL</b>			<b>0</b>	<b>50</b>	<b>33</b>	<b>34</b>	<b>1</b>

Fonte: Chikungunya - 2015 - DVE; 2016 até Se19 SINANNET e após Sinan on Line; 2017/2018/2019 - Sinan On Line – dados até 16/07/2019.  
DA – Distrito Administrativo. LPI – Local Provável de Infecção

## DOENÇA AGUDA PELO ZIKA VÍRUS

Em 2016, foram confirmados os 10 primeiros casos autóctones de Zika, em residentes no MSP e em 2017, foram confirmados 3 casos. Em 2018 e 2019, até o momento não foi confirmado nenhum caso autóctone de Zika no MSP. Segue quadro com os casos autóctones de Zika em residentes no MSP por DA de residência.

**Quadro 6 – Número de casos autóctones confirmados de Doença Aguda pelo Zika vírus, segundo Mês e ano de início de sintomas, MSP, de 2015 a 2019**

MÊS	2015		2016		2017		2018		2019	
	CN	CCA	CN	CCA	CN	CCA	CN	CCA	CN	CCA
JANEIRO	0	0	83	1	47	0	38	0	31	0
FEVEREIRO	0	0	190	1	40	2	25	0	23	0
MARÇO	0	0	178	3	39	1	25	0	51	0
ABRIL	2	0	111	3	25	0	19	0	36	0
MAIO	3	0	60	1	25	0	9	0	47	0
JUNHO	5	0	41	0	8	0	10	0	20	0
JULHO	10	0	20	0	15	0	12	0	0	0
AGOSTO	2	0	27	0	12	0	7	0	0	0
SETEMBRO	2	0	15	1	7	0	12	0	0	0
OUTUBRO	3	0	16	0	17	0	17	0	0	0
NOVEMBRO	2	0	27	0	16	0	11	0	0	0
DEZEMBRO	26	0	36	0	17	0	20	0	0	0
<b>Total</b>	<b>55</b>	<b>0</b>	<b>804</b>	<b>10</b>	<b>268</b>	<b>3</b>	<b>205</b>	<b>0</b>	<b>208</b>	<b>0</b>

Fonte: Zika - 2015 - CCD; 2016, 2017, 2018 e 2019 – SINANNET – dados até 16/07/2019

**Quadro 7 – Número de casos autóctones confirmados de Doença Aguda pelo Zika Vírus, segundo CRS, SUVIS e DA de LPI e ano de início de sintomas, MSP, de 2015 a 2019**

CRS	SUVIS	DA DO LPI	2015	2016	2017	2018	2019
LESTE	CIDADE TIRADENTES	CIDADE TIRADENTES	0	1	0	0	0
	E.MATARAZZO	PONTE RASA	0	1	0	0	0
	SÃO MATEUS	SÃO RAFAEL	0	1	0	0	0
NORTE	FREGUESIA DO O PIRITUBA	FREGUESIA DO O JARAGUA	0	1	0	0	0
			0	1	1	0	0
SUDESTE	PENHA	ARTUR ALVIM	0	1	0	0	0
		VILA MATILDE	0	1	0	0	0
	MOOCA/ARICANDUVA	AGUA RASA	0	2	0	0	0
SUL	M'BOI MIRIM	JARDIM SÃO LUIZ	0	1	0	0	0
	SANTO AMARO/C ADEMAR	SANTO AMARO	0	0	2	0	0
<b>TOTAL</b>			<b>0</b>	<b>10</b>	<b>3</b>	<b>0</b>	<b>0</b>

Fonte: Zika - 2015 - CCD; 2016, 2017, 2018 e 2019 - SINANNET – dados até 16/07/2019  
DA – Distrito Administrativo. LPI – Local Provável de Infecção

**DENGUE****Quadro 8 – Número de casos e coeficiente de incidência (por 100.000hab) de Dengue segundo Distrito Administrativo de Residência e Ano de início de sintomas - MSP - 2015 A 2019**

<b>NÚMERO DE CASOS E COEFICIENTE DE INCIDÊNCIA (por 100.000hab) DE DENGUE SEGUNDO DISTRITO ADMINISTRATIVO DE RESIDÊNCIA E ANO - MUNICÍPIO DE SÃO PAULO - 2015 A 2019</b>												
CRS	SUVIS	DA RESIDÊNCIA	2015		2016		2017		2018		2019	
			Nº	INC	Nº	INC	Nº	INC	Nº	INC	Nº	INC
CENTRO	Sé/Santa Cecília	BELA VISTA	182	257,2	120	169,6	5	6,9	9	12,4	49	67,2
		BOM RETIRO	302	849,1	100	281,2	2	5,3	1	2,6	31	80,6
		CAMBUCI	388	1015,2	39	102,0	3	7,5	2	5,0	35	86,7
		CONSOLAÇÃO	91	158,5	31	54,0	6	10,4	8	13,9	36	62,7
		LIBERDADE	262	372,1	100	142,0	10	13,8	4	5,5	45	62,1
		REPUBLICA	79	134,4	105	178,6	6	9,8	3	4,9	32	52,1
		SANTA CECILIA	255	298,2	75	87,7	2	2,3	6	6,8	78	88,5
		SÉ	92	373,2	71	288,0	4	15,3	2	7,6	16	60,6
LESTE	Cidade Tiradentes	CIDADE TIRADENTES	1497	707,8	311	147,0	16	6,9	12	5,2	120	51,5
	Ermelino Matarazzo	ERMELINO MATARAZZO	1128	978,2	125	108,4	11	9,3	4	3,4	118	99,8
		PONTE RASA	906	979,0	93	100,5	8	8,8	3	3,3	82	91,0
	Guaianases	GUAIANASES	685	649,3	281	266,3	7	6,5	5	4,6	109	99,9
		LAJEADO	1606	959,9	1351	807,5	13	7,5	2	1,2	179	103,2
	Itaim Paulista	ITAIM PAULISTA	843	371,2	362	159,4	9	3,9	13	5,6	210	89,8
		VILA CURUÇA	1053	701,4	314	209,2	11	7,2	4	2,6	201	131,4
	Itaquera	CIDADE LIDER	1000	773,4	236	182,5	3	2,2	8	1,5	231	165,1
		ITAQUERA	3161	1528,7	641	310,0	18	8,6	2	3,8	222	109,6
		JOSÉ BONIFÁCIO	436	340,0	162	126,3	2	1,5	1	3,0	75	125,5
		PARQUE DO CARMO	970	1398,8	227	327,3	5	7,0	4	1,4	170	105,0
	São Mateus	IGUATEMI	307	228,8	81	60,4	3	2,1	3	2,1	96	65,1
		SÃO MATEUS	538	347,1	190	122,6	10	6,4	3	1,9	175	112,7
		SÃO RAFAEL	234	157,3	84	56,5	6	3,8	4	2,6	130	82,2
	São Miguel	JARDIM HELENA	1223	908,3	126	93,6	1	0,7	3	2,2	46	34,0
		SÃO MIGUEL	1315	1446,3	210	231,0	3	3,4	2	2,2	91	101,8
VILA JACUI		960	670,1	318	222,0	6	4,1	0	0,0	267	183,6	
NORTE	Cachoeirinha	CACHOEIRINHA	2092	1450,7	88	61,0	22	15,1	14	9,6	255	174,6
		CASA VERDE	1208	1407,0	53	61,7	4	4,7	6	7,0	172	200,0
		LIMÃO	1098	1376,7	54	67,7	1	1,3	7	8,8	72	90,4
	Freguesia do Ó/ Brasilândia	BRASILANDIA	9969	3692,1	169	62,6	21	7,5	16	5,7	378	134,9
		FREGUESIA DO O	2611	1842,5	179	126,3	11	7,8	6	4,3	230	163,9
	Jacanã	JAÇANÃ	1271	1336,4	64	67,3	9	9,4	5	5,2	173	180,3
		TREMembé	1199	583,6	135	65,7	58	26,5	10	4,6	295	133,5
	Perus	ANHANGUERA	618	860,3	69	96,0	0	0,0	0	0,0	79	95,2
		PERUS	879	1060,5	25	30,2	12	13,7	3	3,4	35	39,6
	Pirituba	JARAGUA	2751	1420,3	104	53,7	7	3,4	6	2,9	208	98,9
		PIRITUBA	2460	1455,5	112	66,3	8	4,7	5	2,9	286	167,3
		SÃO DOMINGOS	397	465,2	70	82,0	7	8,1	6	7,0	547	634,1
	Santana	MANDAQUI	700	646,6	69	63,7	8	7,3	6	5,5	201	184,2
		SANTANA	882	754,4	89	76,1	6	5,3	3	2,6	122	107,3
		TUCURUVI	384	392,1	74	75,6	7	7,2	12	12,4	103	106,6
	Vila Maria	VILA GUILHERME	365	660,5	62	112,2	1	1,8	2	3,5	69	121,4
		VILA MARIA	2233	1967,1	205	180,6	8	7,0	8	7,0	287	251,9
		VILA MEDEIROS	2575	2017,4	72	56,4	16	12,9	5	4,0	143	115,3

Fonte - dados até 16/07/2019

Dengue 2018 e 2019 SinanOnline;

Dengue 2017 SISDEN até SE 13, a partir da SE 14 SinanOnline;

Dengue 2016 SISDEN até SE 26, a partir da SE 27 SinanOnline;

Dengue 2015 até SE 11 e a partir da 26 CCZ e SinanOnline; SE 12 até 25 ;



**Quadro 8** – Número de casos e coeficiente de incidência (por 100.000hab) de **Dengue** segundo Distrito Administrativo de Residência e Ano de início de sintomas - MSP - 2015 A 2019 – CONTINUAÇÃO

CRS	SUVIS	DA RESIDÊNCIA	2015		2016		2017		2018		2019		
			Nº	INC	Nº	INC	Nº	INC	Nº	INC	Nº	INC	
OESTE	Butantã	BUTANTA	484	893,4	83	153,2	1	1,9	4	7,4	79	146,6	
		MORUMBI	132	269,6	24	49,0	0	0,0	4	7,7	40	76,3	
		RAPOSO TAVARES	2909	2840,2	93	90,8	6	5,7	7	6,6	203	190,2	
		RIO PEQUENO	2447	2036,3	167	139,0	7	5,7	4	3,3	259	210,2	
		VILA SONIA	738	654,1	140	124,1	8	6,7	8	6,7	185	153,5	
	Lapa/ Pinheiros	ALTO DE PINHEIROS	105	246,9	125	294,0	7	16,9	4	9,7	33	80,1	
		BARRA FUNDA	108	726,5	16	107,6	3	19,1	1	6,4	21	131,9	
		ITAIM BIBI	379	401,8	82	86,9	8	8,3	7	7,2	65	67,1	
		JAGUARA	252	1024,3	36	146,3	0	0,0	3	12,4	54	224,6	
		JAGUARE	454	880,7	37	71,8	1	1,8	3	5,5	41	75,0	
		JARDIM PAULISTA	186	207,8	75	83,8	11	12,2	6	6,6	36	39,7	
		LAPA	563	847,7	52	78,3	7	10,4	7	10,4	89	132,6	
		PERDIZES	414	367,7	94	83,5	5	4,4	5	4,4	129	112,6	
		PINHEIROS	242	368,7	77	117,3	8	12,1	1	1,5	64	97,1	
VILA LEOPOLDINA	236	569,5	28	67,6	1	2,3	5	11,3	23	51,5			
SUDESTE	Ipiranga	CURSINO	501	448,1	323	288,9	3	2,7	10	8,9	126	111,2	
		IPIRANGA	603	549,1	131	119,3	7	6,3	6	5,4	94	84,1	
		SACOMÃ	1227	478,4	360	140,4	9	3,5	15	5,8	234	89,2	
	Mooca/ Aricanduva	ARICANDUVA	1062	1214,5	74	84,6	9	10,4	1	1,2	654	758,8	
		BELÉM	429	904,8	134	282,6	16	33,0	19	39,2	35	71,6	
		BRAS	235	748,5	56	178,4	5	15,4	2	6,2	29	88,7	
		CARRÃO	838	992,5	151	178,8	4	4,7	4	4,7	233	274,7	
		MOOCA	806	1024,7	90	114,4	4	5,0	7	8,8	44	55,0	
		PARI	389	2127,8	53	289,9	0	0,0	0	0,0	19	100,5	
		TATUAPÉ	666	706,0	134	142,0	8	8,4	9	9,4	76	79,4	
		VILA FORMOSA	756	799,2	72	76,1	3	3,2	5	5,3	335	355,6	
		AGUA RASA	563	670,6	44	52,4	5	6,0	3	3,6	54	65,2	
	Penha	ARTUR ALVIM	739	720,4	272	265,2	8	7,9	3	3,0	123	121,9	
		CANGAÍBA	1758	1281,8	480	350,0	7	5,1	7	5,1	196	142,1	
		PENHA	1783	1384,6	912	708,2	11	8,5	7	5,4	236	182,9	
	Vila Mariana/ Jabaquara	VILA MATILDE	953	904,0	357	338,6	7	6,6	2	1,9	199	188,5	
		JABAQUARA	2897	1278,2	222	97,9	10	4,4	7	3,1	137	59,9	
		MOEMA	176	201,8	44	50,5	6	6,8	4	4,5	40	45,0	
	Vila Prudente	SAUDE	458	344,1	127	95,4	5	3,7	5	3,7	84	62,7	
		VILA MARIANA	408	309,8	76	57,7	8	6,1	10	7,6	64	48,4	
		SÃO LUCAS	375	262,4	120	84,0	8	5,6	8	5,6	74	51,8	
	SUL	Campo Limpo	SAPOEMBIA	582	202,6	336	116,9	16	5,5	8	2,8	287	99,2
			VILA PRUDENTE	822	786,1	125	119,5	3	2,9	4	3,8	39	37,3
CAMPO LIMPO			2320	1069,8	277	127,7	26	11,5	12	5,3	273	120,1	
Capela do Socorro		CAPÃO REDONDO	1884	679,9	463	167,1	24	8,2	26	8,9	471	160,4	
		VILA ANDRADE	636	458,6	48	34,6	13	8,3	5	3,2	81	50,6	
		CIDADE DUTRA	453	228,9	99	50,0	8	4,0	5	2,5	96	47,5	
M'Boi Mirim		GRAJAÚ	1638	443,3	240	65,0	14	3,6	13	3,4	283	73,1	
		SOCORRO	209	561,5	11	29,6	2	5,5	2	5,5	8	22,1	
		JARDIM ANGELA	4305	1395,8	236	76,5	45	13,6	28	8,5	427	127,8	
Parelheiros		JARDIM SÃO LUIZ	1389	503,5	400	145,0	42	14,5	12	4,2	259	88,9	
		MARSILAC	1	12,1	1	12,1	0	0,0	1	11,9	1	11,9	
Santo Amaro/ Cidade Ademar		PARELHEIROS	217	157,5	80	58,0	16	10,7	6	4,0	63	41,6	
	CAMPO BELO	386	592,0	114	174,8	3	4,7	6	9,3	34	53,2		
	CAMPO GRANDE	291	283,1	207	201,4	6	5,7	4	3,8	43	40,5		
	CIDADE ADEMAR	4419	1619,8	370	135,6	19	6,7	11	3,9	311	109,5		
	PEDREIRA	1639	1097,5	386	258,5	25	15,9	7	4,4	167	104,8		
SANTO AMARO	209	287,2	57	78,3	5	6,7	5	6,7	44	59,2			
EM INVESTIGAÇÃO			1219		26		7		0		11		
TOTAL			103095	900,1	16283	142,1	866	7,4	586	5,0	13804	116,9	

Fonte - dados até 16/07/2019

Dengue 2018 e 2019 SinanOnline;

Dengue 2017 SISDEN até SE 13, a partir da SE 14 SinanOnline;

Dengue 2016 SISDEN até SE 26, a partir da SE 27 SinanOnline;

Dengue 2015 até SE 11 e a partir da 26 CCZ e SinanOnline; SE 12 até 25 ;

**Quadro 9 – Número de casos confirmados de Dengue, segundo Mês e ano de Início de Sintomas (SE), MSP, de 2015 a 2019**

MÊS	2015*		2016		2017		2018		2019 <sup>1</sup>	
	CN	CC	CN	CC	CN	CC	CN	CC	CN	CC
JANEIRO	2181	1075	7812	1252	2512	156	2237	96	1736	265
FEVEREIRO	11057	6769	16035	3125	2835	168	1674	75	2687	621
MARÇO	45381	29928	22399	4487	2225	160	1230	74	6263	2281
ABRIL	55228	43188	11693	4857	1308	87	918	72	12314	5631
MAIO	22867	19136	4332	2128	889	51	724	63	14569	4211
JUNHO	3553	2378	1033	190	579	30	467	32	5029	772
JULHO	1018	242	647	51	466	35	374	37	394	23
AGOSTO	580	84	637	32	514	30	320	18	0	0
SETEMBRO	502	34	643	28	729	21	371	19	0	0
OUTUBRO	738	53	878	38	981	47	441	26	0	0
NOVEMBRO	1226	77	1196	48	1019	47	548	27	0	0
DEZEMBRO	2098	131	1125	47	827	34	788	47	0	0
<b>Total</b>	<b>146429</b>	<b>103095</b>	<b>68430</b>	<b>16283</b>	<b>14884</b>	<b>866</b>	<b>10092</b>	<b>586</b>	<b>42992</b>	<b>13804</b>

Dados provisórios até 16/07/2019

2015 até SE 11 CCZ E SINAN ON LINE; a partir SE 12 SISDENCHIK/TABNET

2016 SISDEN até SE 26, a partir da SE 27 SinanOnline

2017 SISDEN até SE 13, a partir da SE 14 SinanOnline

2018 e 2019 SinanOnline

\*Esse valor corresponde à soma dos casos autóctones (100438), importados (1232) e não classificados (1425). Nos anos seguintes essa classificação foi extinta

## FEBRE AMARELA (FA)

No Município de São Paulo, os últimos registros de casos importados, isto é adquiridos fora do MSP, de Febre Amarela Silvestre - FAS haviam ocorrido em 2008. Em dezembro de 2016, foi confirmado um caso em residente no MSP importado de Minas Gerais.

Em 12 de setembro de 2017, o MSP iniciou a vacinação cautelar no DA Anhanguera, pela avaliação dos corredores ecológicos de deslocamento do vírus no Estado de SP e a possibilidade de entrada no MSP por esse DA.

Os primeiros primatas não humanos, infectados pelo vírus da FA, foram confirmados no Horto Florestal (DA Mandaqui) e no Parque Anhanguera (DA Anhanguera) em 19/10 e 24/10/2017, respectivamente. Foi iniciada a vacinação na região imediatamente.

A partir de dezembro de 2017, ocorreram a confirmação de casos de febre amarela importados em residentes no MSP e, em janeiro de 2018, ocorreram os primeiros casos autóctones, isto é, adquiridos no MSP, todos na região norte, em áreas de mata.

Em 2019 ainda não foram confirmados casos autóctones de FA em Humanos, porém houve três casos importados confirmados em Humanos e um caso confirmado em PNH.

Desde 19/03/2018, a vacina de febre amarela é disponibilizada em todas as unidades básicas de saúde do MSP.

Seguem dados de primatas não humanos e de casos humanos de febre amarela no MSP.

**Quadro 10 - CASOS DE PRIMATAS NÃO HUMANOS (PNH) NOTIFICADOS NO MSP SUSPEITOS DE FEBRE AMARELA SEGUNDO CLASSIFICAÇÃO FINAL. MSP – 2017, 2018 e 2019**

CLASSIFICAÇÃO	2017	2018	2019	TOTAL
CONFIRMADOS	99	63	1	163
DESCARTADOS	142	256	96	494
EM INVESTIGAÇÃO	0	3	35	38
INDETERMINADO*	13	28	1	42
<b>TOTAL</b>	<b>254</b>	<b>350</b>	<b>133</b>	<b>737</b>

Fonte: SINANNET, Laboratório IAL Dados provisórios até 16/07/2019

\*sem coleta de amostra

**Quadro 11 CASOS DE PNH CONFIRMADOS PARA FEBRE AMARELA SEGUNDO MÊS E LOCAL DE OCORRÊNCIA. MSP – 2017, 2018 e 2019**

CRS	SUVIS	DISTRITO ADMINISTRATIVO	2017				2018												2019				TOTAL		
			OUT	NOV	DEZ	TOTAL 2017	JAN	FEV	MAR	ABR	MAI	JUN	JUL	AGO	SET	OUT	NOV	DEZ	TOTAL 2018	JAN	FEV	MAR		TOTAL 2019	
LESTE	ITAQUERA	JOSÉ BONIFÁCIO	0	0	0	0	1	0	0	0	0	0	0	0	0	0	0	0	0	1	0	0	0	0	1
		PARQUE DO CARMO	0	0	0	0	1	0	0	0	0	0	0	0	0	0	0	0	0	0	1	0	0	0	0
	<b>TOTAL LESTE</b>		0	0	0	0	2	0	0	0	0	0	0	0	0	0	0	0	0	2	0	0	0	0	2
NORTE	CACHOEIRINHA	CACHOEIRINHA	0	0	1	1	0	0	0	0	0	0	0	0	0	0	0	0	0	0	0	0	0	0	1
	FREGUESIA DO O	BRASILÂNDIA	0	0	1	1	1	0	0	0	0	0	0	0	0	0	0	0	0	0	1	0	0	0	2
	JACANÁ/ TREMembÉ	TREMembÉ	0	0	25	25	3	0	0	0	0	0	0	0	0	0	0	0	0	3	0	0	0	0	28
	PERUS	ANHANGUERA	2	0	0	2	0	0	0	0	0	0	0	0	1	0	0	0	0	1	0	0	0	0	3
		PERUS	0	0	0	0	0	0	0	1	0	0	0	0	0	0	0	0	0	1	0	0	0	0	1
	PIRITUBA	JARAGUÁ	0	0	2	2	0	0	0	0	0	0	0	0	0	0	0	0	0	0	0	0	0	0	2
		SÃO DOMINGOS	0	0	0	0	0	0	0	0	1	0	0	0	0	0	0	0	0	1	0	0	0	0	1
SANTANA	MANDAQUI	1	0	59	60	2	0	0	0	0	0	0	0	0	0	0	0	0	2	0	0	0	0	62	
	SANTANA	0	0	1	1	0	1	0	0	0	0	0	0	0	0	0	0	0	1	0	0	0	0	2	
	TUCURUVI	0	0	3	3	4	0	0	0	0	0	0	0	0	0	0	0	0	4	0	0	0	0	7	
<b>TOTAL NORTE</b>		3	0	92	95	10	1	0	1	1	0	0	0	1	0	0	0	14	0	0	0	0	0	109	
SUDESTE	PENHA	CANGAÍBA	0	0	0	0	0	0	0	0	1	0	0	0	0	0	0	0	1	0	0	0	0	1	
	IPIRANGA	CURSINO	0	0	0	0	1	0	0	0	0	0	0	0	0	0	0	0	1	1	0	0	1	2	
		IPIRANGA	0	0	0	0	0	0	1	0	0	0	0	0	0	0	0	0	0	1	0	0	0	0	1
<b>TOTAL SUDESTE</b>		0	0	0	0	1	0	1	0	1	0	0	0	0	0	0	0	3	1	0	0	1	4		
SUL	C LIMPO	CAPÃO REDONDO	0	0	0	0	1	0	0	0	0	0	0	0	0	0	0	0	1	0	0	0	0	1	
	CAPELA DO SOCORRO	GRAJÁ	0	0	0	0	9	3	3	0	0	0	0	0	0	0	0	0	15	0	0	0	0	15	
	M'BOI MIRIM	JARDIM ANGELA	0	0	0	0	1	0	0	0	0	0	0	0	0	0	0	0	1	0	0	0	0	1	
	PARELHEIROS	MARSILAC	0	0	0	0	2	0	0	0	0	0	0	0	0	0	0	0	2	0	0	0	0	2	
		PARELHEIROS	0	0	2	2	2	3	7	5	1	2	0	0	0	0	0	0	20	0	0	0	0	22	
	S AMARO / C ADEMAR	CAMPO GRANDE	0	0	0	0	1	1	1	0	0	0	0	0	0	0	0	0	3	0	0	0	0	3	
	SANTO AMARO	0	0	2	2	1	0	0	1	0	0	0	0	0	0	0	0	2	0	0	0	0	4		
<b>TOTAL SUL</b>		0	0	4	4	15	9	11	6	1	2	0	0	0	0	0	0	44	0	0	0	0	48		
<b>TOTAL</b>			3	0	96	99	28	10	12	7	3	2	0	0	1	0	0	0	63	1	0	0	1	163	
%			3,0	0,0	97	61	44,4	15,9	19,0	11,1	4,8	3,2	0,0	0,0	1,6	0,0	0,0	0,0	39	0,0	0,0	0,0	1	100	

Fonte: SINANNET, Laboratório IAL Dados provisórios até 16/07/2019

**Mapa 1 - LOCALIZAÇÃO DE PNH CONFIRMADOS PARA FEBRE AMARELA SEGUNDO DISTRITO ADMINISTRATIVO DA OCORRÊNCIA- MSP – 2017, 2018 e 2019**

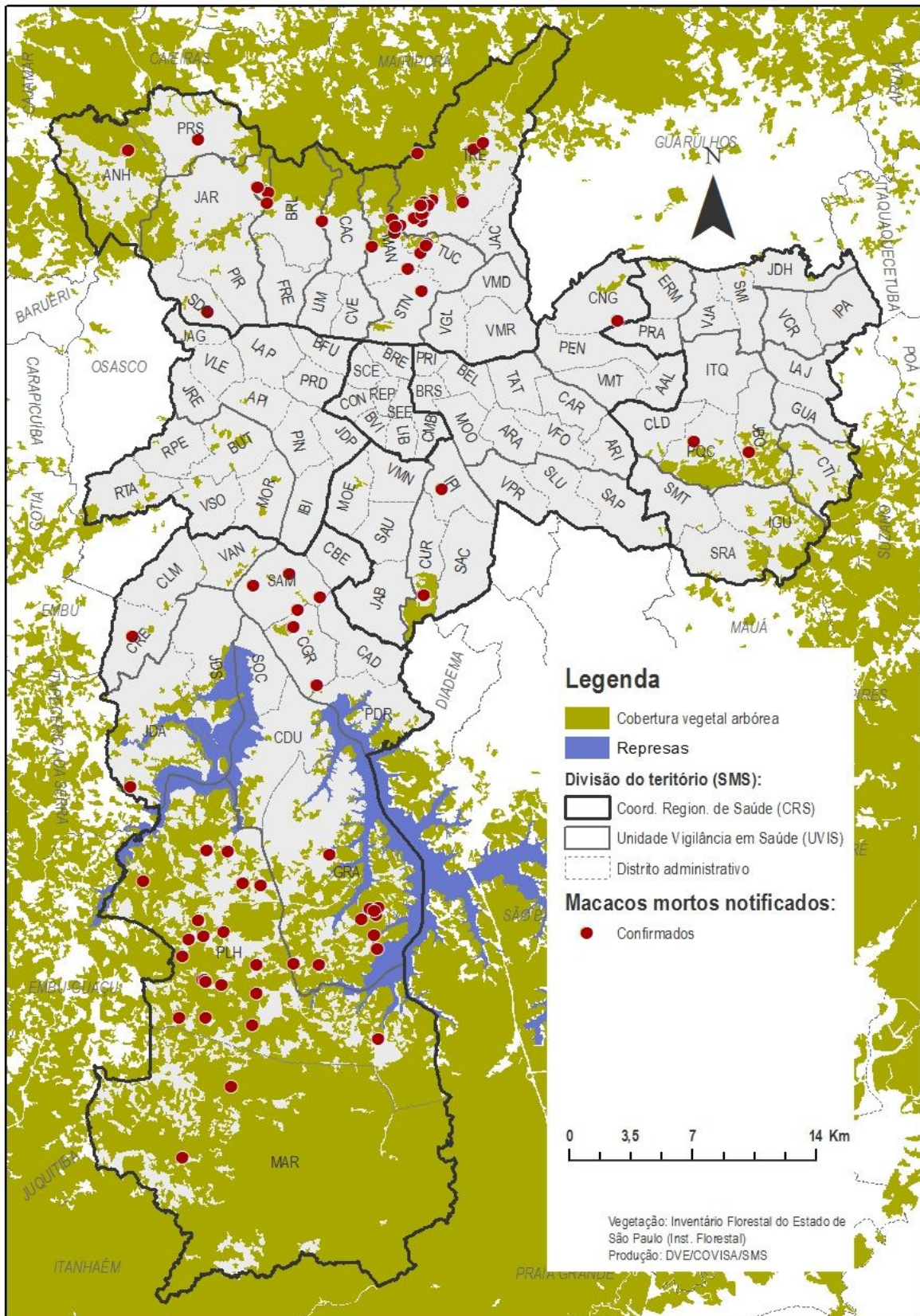

Dados provisórios até 16/07/2019

**Quadro 12 – CASOS HUMANOS NOTIFICADOS NO MSP SUSPEITOS DE FEBRE AMARELA SEGUNDO CLASSIFICAÇÃO FINAL. MSP – 2017, 2018 e 2019**

CLASSIFICAÇÃO FINAL		2017	2018	2019	TOTAL
CONFIRMADOS	AUTÓCTONES	0	14	0	14
	IMPORTADOS	28	107	3	138
DESCARTADOS		204	1021	130	1355
EM INVESTIGAÇÃO		0	0	8	8
TOTAL		232	1142	141	1515

Fonte: SINANNET, Laboratório IAL Dados provisórios até 16/07/2019

**Quadro 13 – CASOS HUMANOS CONFIRMADOS DE FEBRE AMARELA, ÓBITOS E COEFICIENTE DE LETALIDADE. MSP, 2017, 2018 e 2019**

CASOS CONFIRMADOS DE FEBRE AMARELA, ÓBITOS E COEFICIENTE DE LETALIDADE. MSP, 2017 – 2019									
ANO	CASOS IMPORTADOS			CASOS AUTÓCTONES			TOTAL		
	Nº DE CASOS	Nº DE ÓBITOS	LETALIDADE (%)	Nº DE CASOS	Nº DE ÓBITOS	LETALIDADE (%)	Nº DE CASOS	Nº DE ÓBITOS	LETALIDADE (%)
2017	28	14	50,0	0	0	0,0	28	14	50,0
2018	107	22	20,6	14	6	42,9	121	28	23,1
2019	3	1	33,3	0	0	0,0	3	1	33,3
TOTAL	135	36	26,7	14	6	42,9	152	43	28,3

Fonte: SINANNET, Laboratório IAL Dados provisórios até 16/07/2019

**Quadro 14 – CASOS HUMANOS CONFIRMADOS AUTÓCTONES DE FEBRE AMARELA, SEGUNDO LOCAL PROVÁVEL DE INFECÇÃO (LPI). MSP, 2017,2018 e 2019**

CRS	Distrito Administrativo	2017		2018		2019		Total	
		Confirmados	Óbitos	Confirmados	Óbitos	Confirmados	Óbitos	Confirmados	Óbitos
NORTE	Cachoeirinha	0	0	2	0	0	0	2	0
	Jaraguá	0	0	1	0	0	0	1	0
	Mandaqui	0	0	3	2	0	0	3	2
	Santana	0	0	1	0	0	0	1	0
	Tremembé	0	0	2	0	0	0	2	0
	Tucuruvi	0	0	1	1	0	0	1	1
	TOTAL NORTE	0	0	10	3	0	0	10	3
SUL	Parelheiros	0	0	1	1	0	0	1	1
	TOTAL SUL	0	0	1	1	0	0	1	1
	INDETERMINADO	0	0	3	2	0	0	3	2
	TOTAL	0	0	14	6	0	0	14	6

Fonte: SINANNET, Laboratório IAL Dados provisórios até 16/07/2019

**Quadro 15 – CASOS HUMANOS CONFIRMADOS AUTÓCTONES DE FEBRE AMARELA, SEGUNDO MÊS E ANO DE INÍCIO DE SINTOMAS. MSP, 2017,2018 e 2019**

MÊS	2015		2016		2017		2018		2019	
	CN	CCA	CN	CCA	CN	CCA	CN	CCA	CN	CCA
JANEIRO	3	0	2	0	66	0	483	9	38	0
FEVEREIRO	1	0	2	0	30	0	297	3	39	0
MARÇO	2	0	2	0	19	0	150	2	32	0
ABRIL	2	0	0	0	12	0	84	0	16	0
MAIO	1	0	1	0	7	0	31	0	10	0
JUNHO	3	0	0	0	6	0	22	0	5	0
JULHO	2	0	0	0	2	0	7	0	1	0
AGOSTO	2	0	0	0	4	0	6	0	0	0
SETEMBRO	0	0	0	0	6	0	10	0	0	0
OUTUBRO	0	0	1	0	17	0	11	0	0	0
NOVEMBRO	0	0	2	0	24	0	13	0	0	0
DEZEMBRO	3	0	4	0	63	0	28	0	0	0
<b>Total</b>	<b>19</b>	<b>0</b>	<b>14</b>	<b>0</b>	<b>256</b>	<b>0</b>	<b>1142</b>	<b>14</b>	<b>141</b>	<b>0</b>

Fonte: SINANNET, Laboratório IAL Dados provisórios até 16/07/2019