

EDIÇÃO

162

04/09/2020



BOLETIM DIÁRIO COVID-19

**NÚCLEO DE COMUNICAÇÃO DO COMITÊ DE CRISE
PARA ENFRENTAMENTO AO COVID-19**



**CIDADE DE
SÃO PAULO
SAÚDE**

Dados atualizados em 04/09/2020. Horário: 13h00

Casos Confirmados, Suspeitos e Óbitos Confirmados

| | SUSPEITOS (MONITORADOS) | CONFIRMADOS | | ÓBITOS | |
|------------------------|----------------------------|-------------------|-------------------------|--------------------|-------------------------|
| | | Casos Confirmados | Variação dia anterior % | Óbitos Confirmados | Variação dia anterior % |
| Mundo | ... | 26.304.856 | 0,2% | 863.028 | 1% |
| Brasil | ... | 4.041.638 | 0,7% | 123.780 | 1% |
| Estado de São Paulo | ... | 837.978 | 1,4% | 30.673 | 1% |
| Município de São Paulo | 356.603 | 304.754 | 0,5% | 11.652 | 1% |

Fontes: Mundo e Brasil: Johns Hopkins, 04/09/2020. Estado SP: CVE-SES-SP, 02/09/2020. Município SP: SIVEP Gripe e E-SUS VE, 04/09/2020.

Óbitos acumulados por datas de notificação e ocorrência – (SIM/PMSP)

| Data | CONFIRMADOS | | | | SUSPEITOS (data do óbito) | TOTAL |
|-------|-----------------------------------|--------------------------|-------------------------------|-------------------------|------------------------------|--------|
| | NOTIFICAÇÃO (publicado 1ª vez) | Variação por notificação | OCORRÊNCIA (data do óbito) | Variação por ocorrência | | |
| 13/08 | 10.758 | 83 | 11.820 | 46 | 5.285 | 17.105 |
| 14/08 | 10.809 | 51 | 11.866 | 46 | 5.311 | 17.177 |
| 15/08 | 10.826 | 17 | 11.926 | 60 | 5.330 | 17.256 |
| 16/08 | 10.860 | 34 | 11.971 | 45 | 5.360 | 17.331 |
| 17/08 | 10.895 | 35 | 12.021 | 50 | 5.382 | 17.403 |
| 18/08 | 11.069 | 174 | 12.058 | 37 | 5.401 | 17.459 |
| 19/08 | 11.215 | 146 | 12.089 | 31 | 5.415 | 17.504 |
| 20/08 | 11.429 | 214 | 12.121 | 32 | 5.445 | 17.566 |
| 21/08 | 11.431 | 2 | 12.153 | 32 | 5.464 | 17.617 |
| 22/08 | 11.454 | 23 | 12.190 | 37 | 5.483 | 17.673 |
| 23/08 | 11.479 | 25 | 12.228 | 38 | 5.516 | 17.744 |
| 24/08 | 11.573 | 94 | 12.272 | 44 | 5.534 | 17.806 |
| 25/08 | 11.823 | 250 | 12.310 | 38 | 5.554 | 17.864 |
| 26/08 | 11.933 | 110 | 12.347 | 37 | 5.579 | 17.926 |
| 27/08 | 11.985 | 52 | 12.377 | 30 | 5.608 | 17.985 |
| 28/08 | 12.009 | 24 | 12.407 | 30 | 5.633 | 18.040 |
| 29/08 | 12.053 | 44 | 12.433 | 26 | 5.652 | 18.085 |
| 30/08 | 12.060 | 7 | 12.477 | 44 | 5.673 | 18.150 |
| 31/08 | 12.143 | 83 | 12.511 | 34 | 5.696 | 18.207 |
| 01/09 | 12.276 | 133 | 12.537 | 26 | 5.711 | 18.248 |
| 02/09 | 12.396 | 120 | 12.550 | 13 | 5.757 | 18.153 |
| 03/09 | 12.558 | 162 | 12.558 | 8 | 5.716 | 18.274 |

Nota técnica: Repesamentos nas notificações, como podem ocorrer aos fins de semana ou feriados, ocasionam aumento de registros em dias posteriores, transmitindo uma falsa impressão de crescimento naquela data (por exemplo, nos dias 18/08, 19/08, 20/08, 25/08, 26/08, 01/09 e 02/09).

Segundo técnicos da SMS, registrar os óbitos por sua **data de ocorrência** é o critério mais apropriado para monitorar a evolução da pandemia, planejar a política assistencial e nortear a tomada de decisão dos gestores públicos. Ao atualizar os óbitos por **ocorrência**, em cada novo boletim os dados passados são atualizados no referido **dia de óbito**. A SMS é o único ente que monitora e **divulga regularmente os óbitos tanto pelo sistema SIVEP-Gripe, quanto pelo SIM**.

Dados atualizados em 04/09/2020. Horário: 13h00

Óbitos novos confirmados de residentes, segundo data do óbito. MSP, 11/03 a 02/09

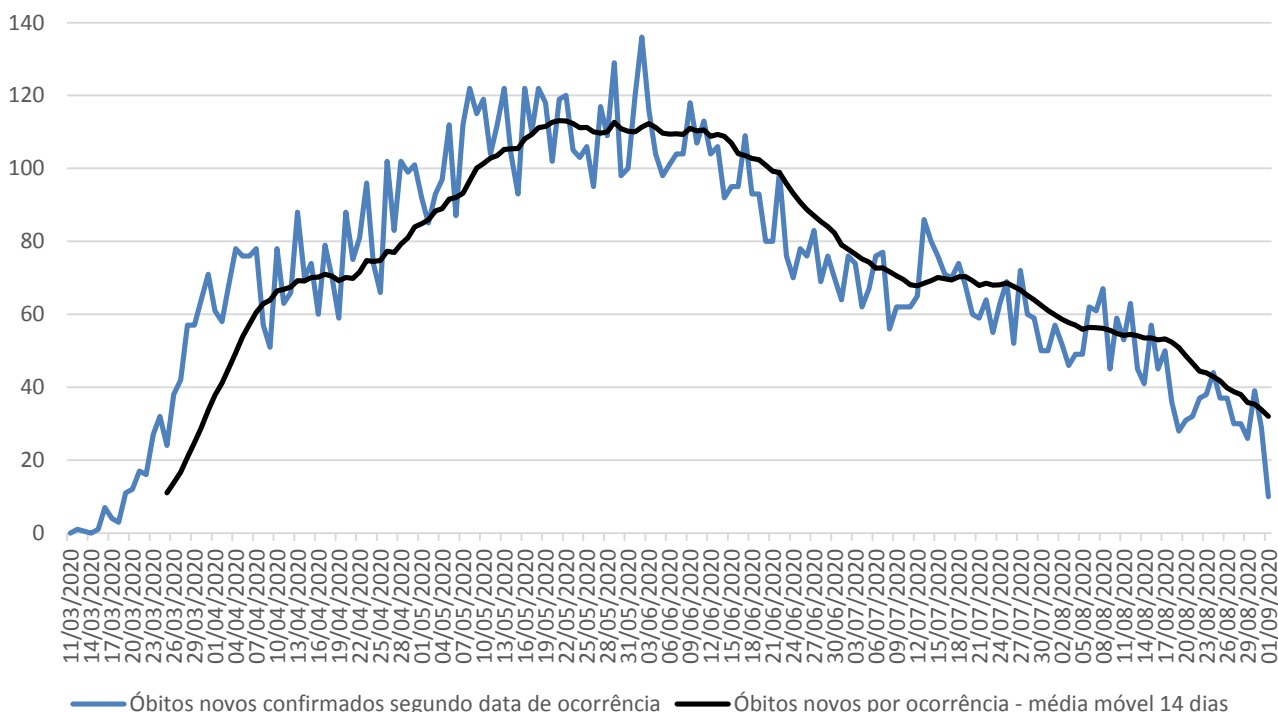
**Atualização semanal**

Fonte: SIM/PRO-AIM/CEInfo/SMS, 02/09/2020.

Nota técnica: para análise de séries históricas, recomenda-se a consulta das informações disponíveis no TABNET.E-SUS VE: http://tabnet.saude.prefeitura.sp.gov.br/cgi/deftohtm3.exe?secretarias/saude/TABNET/RCOVID19/covid19_defSIVEP-GRIFE: http://tabnet.saude.prefeitura.sp.gov.br/cgi/deftohtm3.exe?secretarias/saude/TABNET/RSRAG/sragh_defSIM (PRO-AIM): http://tabnet.saude.prefeitura.sp.gov.br/cgi/deftohtm3.exe?secretarias/saude/TABNET/SIM_PROV/obitop_def**SMS – Inquérito sorológico municipal SARS-CoV-2**

| FASES | Data de Coleta | Prevalência Resultado (%) | Estimativa de pessoas infectadas por SARS-CoV-2 |
|-------|----------------|---------------------------|---|
| 0 | 21/06 | 9,5 | 1.163.942 |
| 1 | 06/07 | 9,8 | 1.200.698 |
| 2 | 13/07 | 11,1 | 1.359.975 |
| 3 | 06/08 | 10,9 | 1.335.471 |
| 4 | 17/08 | 11,0 | 1.347.723 |



Dados atualizados em 04/09/2020. Horário: 13h00

Monitoramento da assistência

| Monitoramento do Hospital de Campanha | Anhembi |
|--|---------|
| Internados | 27 |
| Internados em Enfermaria | 27 |
| Internados em leito de estabilização | 0 |
| Altas | 11 |
| Óbitos | 0 |
| Transferência para hospitais | 0 |
| Pacientes a serem transferidos para o HMCamp | 0 |

| Monitoramento da rede hospitalar | Hospitais Municipais | Hospitais contratualizados | Total |
|---|----------------------|----------------------------|-------|
| Pacientes Atendidos com Quadro Respiratório | 832 | | 832 |
| Pacientes Atendidos – Suspeitos COVID-19 | 372 | | 372 |
| Internados | 879 | 124 | 1.003 |
| Leitos UTI COVID em operação | 1.082 | 142 | 1.224 |
| Internados em UTI | 444 | 82 | 526 |
| Internados em Ventilação Mecânica | 193 | 27 | 220 |
| Taxa de Ocupação de UTI | 41% | 58% | 43% |

| Monitoramento de altas | Hospitais (rede e contratualizados) | Hospitais de Campanha | Atenção Básica* | TOTAL |
|---------------------------|-------------------------------------|-----------------------|-----------------|---------|
| Número acumulado de altas | 22.111 | 6.475 | 359.796 | 388.382 |
| Taxa acumulada de alta | 80,9% | 99,5% | 99,9% | - |

* Monitoramento semanal. Atualização: 02/09/2020



Afastamentos de Profissionais de Saúde

| | |
|---|-------|
| Profissionais afastados | 1.851 |
| Profissionais de saúde – COVID-19 confirmados | 1.075 |
| Profissionais afastados com síndrome gripal | 728 |
| Óbitos* | 48 |

Fonte: Registros administrativos SMS. Última atualização: 02/09/2020

*Óbitos acumulados

Sala de Imprensa

<https://www.prefeitura.sp.gov.br/coronavirus/saladeimprensa>



Plano São Paulo – 11ª Atualização – 21/08/2020

(dados de 20/08/2020)

| | |
|------------------------|---------------|
| RESULTADO FINAL | FASE 3 |
|------------------------|---------------|

| | |
|--|----------|
| Critério 1 - Capacidade de Resposta do Sistema de Saúde | 4 |
|--|----------|

| | Indicador |
|--|------------------|
| Taxa de ocupação média de Leitos de UTI COVID (rede municipal) últimos 7 dias (%) | 45,7% |
| Média da taxa de ocupação de Leitos de UTI COVID (cidade) últimos 7 dias (%) | 56,2% |
| Leitos de UTI Covid (cidade) por 100 mil hab. | 30,1 |

Fontes: SES/Censo COVID19; SMS/Relatórios gerenciais.

| | |
|--|----------|
| Critério 2 - Evolução da Epidemia | 3 |
|--|----------|

| | Indicador | Var. semana anterior (%) |
|---|------------------|---------------------------------|
| # novos casos últimos 7 dias / # de novos casos 7 dias anteriores | 0,38 | -61,8% |
| # novas internações últimos 7 dias / # de novas internações 7 dias anteriores | 0,94 | -6,1% |
| # óbitos por COVID últimos 7 dias / # de óbitos por COVID 7 dias anteriores | 0,68 | -32,3% |

Fontes: SES/Censo COVID19; Sivep-Gripe; e-SUS VE

Obs.: o Plano São Paulo é composto por dois critérios: 1) Capacidade e 2) Evolução. O resultado final é dado pelo menor valor alcançado por um dos dois critérios (arredondamento para baixo).

Ocupação de Leitos de UTI: histórico

| Data | Taxa UTI - rede municipal (%) | Taxa UTI - cidade (%) |
|-----------------------------|--------------------------------------|------------------------------|
| 15/08/2020 | 45,7% | 57,3% |
| 16/08/2020 | 47,1% | 57,1% |
| 17/08/2020 | 45,7% | 56,9% |
| 18/08/2020 | 45,6% | 56,5% |
| 19/08/2020 | 45,6% | 56,3% |
| 20/08/2020 | 45,2% | 56,2% |
| 21/08/2020 | 45,2% | 56,2% |
| Média últimos 7 dias | 45,7% | 56,2% |

Mais informações disponíveis em: <https://www.saopaulo.sp.gov.br/planosp/>