

EDIÇÃO

161

03/09/2020



BOLETIM DIÁRIO COVID-19

**NÚCLEO DE COMUNICAÇÃO DO COMITÊ DE CRISE
PARA ENFRENTAMENTO AO COVID-19**



**CIDADE DE
SÃO PAULO
SAÚDE**

Dados atualizados em 03/09/2020. Horário: 13h00

Casos Confirmados, Suspeitos e Óbitos Confirmados

	SUSPEITOS (MONITORADOS)	CONFIRMADOS		ÓBITOS	
		Casos Confirmados	Variação dia anterior%	Óbitos Confirmados	Variação dia anterior%
Mundo	...	26.031.410	1%	863.028	1%
Brasil	...	3.997.865	1%	123.780	1%
Estado de São Paulo	...	826.331	1%	30.673	1%
Município de São Paulo	352.863	303.234	1%	11.583	1%

Fontes: Mundo e Brasil: Johns Hopkins, 03/09/2020. Estado SP: CVE-SES-SP, 02/09/2020. Município SP: SIVEP Gripe e E-SUS VE, 03/09/2020.

Óbitos acumulados por datas de notificação e ocorrência – (SIM/PMSP)

Data	CONFIRMADOS				SUSPEITOS (data do óbito)	TOTAL
	NOTIFICAÇÃO (publicado 1ª vez)	Variação por notificação	OCORRÊNCIA (data do óbito)	Variação por ocorrência		
12/08	10.675	62	11.674	63	5.334	17.008
13/08	10.758	83	11.719	45	5.362	17.081
14/08	10.809	51	11.760	41	5.388	17.148
15/08	10.826	17	11.817	57	5.406	17.223
16/08	10.860	34	11.862	45	5.434	17.296
17/08	10.895	35	11.912	50	5.456	17.368
18/08	11.069	174	11.948	36	5.475	17.423
19/08	11.215	146	11.976	28	5.489	17.465
20/08	11.429	214	12.007	31	5.518	17.525
21/08	11.431	2	12.039	32	5.537	17.576
22/08	11.454	23	12.076	37	5.555	17.631
23/08	11.479	25	12.114	38	5.588	17.702
24/08	11.573	94	12.158	44	5.606	17.764
25/08	11.823	250	12.195	37	5.624	17.819
26/08	11.933	110	12.232	37	5.649	17.881
27/08	11.985	52	12.262	30	5.676	17.938
28/08	12.009	24	12.292	30	5.701	17.993
29/08	12.053	44	12.318	26	5.719	18.037
30/08	12.060	7	12.357	39	5.737	18.094
31/08	12.143	83	12.386	29	5.754	18.140
01/09	12.276	133	12.396	10	5.757	18.153
02/09	12.396	120	12.396	0	5.757	18.153

Nota técnica: Repesamentos nas notificações, como podem ocorrer aos fins de semana ou feriados, ocasionam aumento de registros em dias posteriores, transmitindo uma falsa impressão de crescimento naquela data (por exemplo, nos dias 18/08, 19/08, 20/08, 25/08, 26/08, 01/09 e 02/09).

Segundo técnicos da SMS, registrar os óbitos por sua **data de ocorrência** é o critério mais apropriado para monitorar a evolução da pandemia, planejar a política assistencial e nortear a tomada de decisão dos gestores públicos. Ao atualizar os óbitos por **ocorrência**, em cada novo boletim os dados passados são atualizados no referido **dia de óbito**. A SMS é o único ente que monitora e **divulga regularmente os óbitos tanto pelo sistema SIVEP-Gripe, quanto pelo SIM**.

Dados atualizados em 03/09/2020. Horário: 13h00

Óbitos novos confirmados de residentes, segundo data do óbito. MSP, 11/03 a 02/09

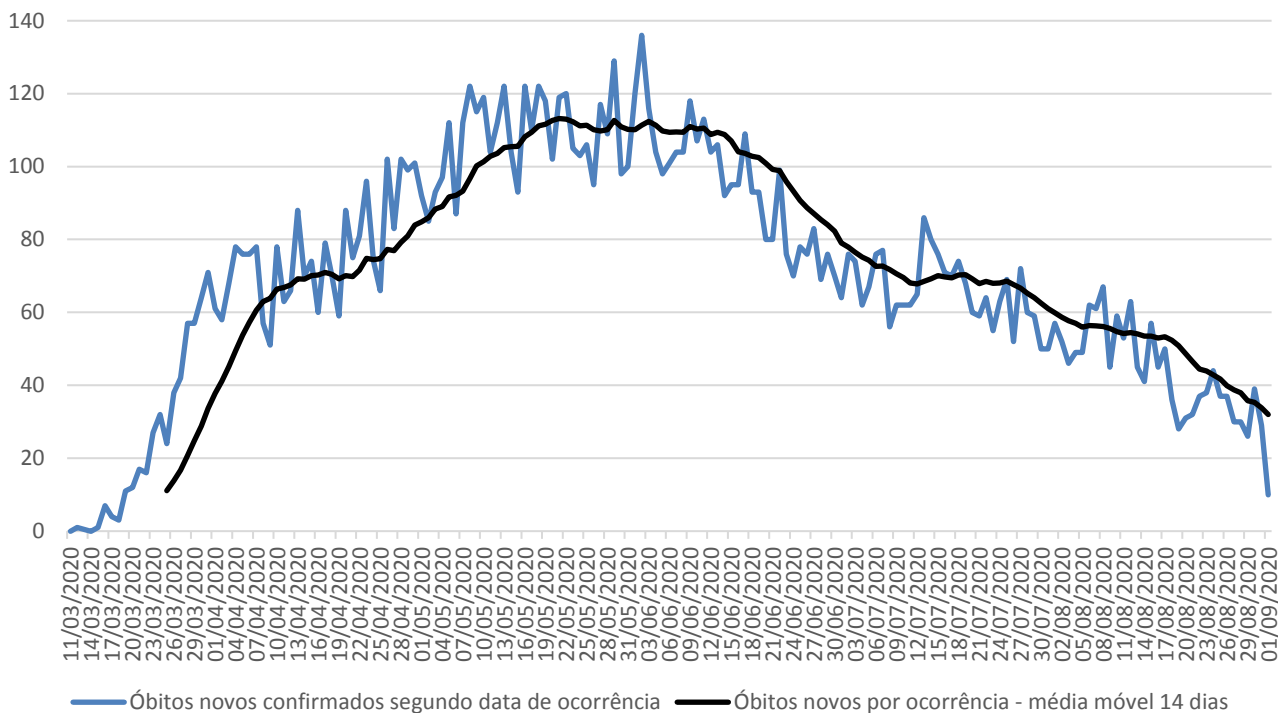
**Atualização semanal**

Fonte: SIM/PRO-AIM/CEInfo/SMS, 02/09/2020.

Nota técnica: para análise de séries históricas, recomenda-se a consulta das informações disponíveis no TABNET.E-SUS VE: http://tabnet.saude.prefeitura.sp.gov.br/cgi/deftohtm3.exe?secretarias/saude/TABNET/RCOVID19/covid19_defSIVEP-GRIFE: http://tabnet.saude.prefeitura.sp.gov.br/cgi/deftohtm3.exe?secretarias/saude/TABNET/RSRAG/sragh_defSIM (PRO-AIM): http://tabnet.saude.prefeitura.sp.gov.br/cgi/deftohtm3.exe?secretarias/saude/TABNET/SIM_PROV/obitop_def**SMS – Inquérito sorológico municipal SARS-CoV-2**

FASES	Data de Coleta	Prevalência Resultado (%)	Estimativa de pessoas infectadas por SARS-CoV-2
0	21/06	9,5	1.163.942
1	06/07	9,8	1.200.698
2	13/07	11,1	1.359.975
3	06/08	10,9	1.335.471
4	17/08	11,0	1.347.723



Dados atualizados em 03/09/2020. Horário: 13h00

Monitoramento da assistência

Monitoramento do Hospital de Campanha	Anhembi
Internados	38
Internados em Enfermaria	38
Internados em leito de estabilização	0
Altas	11
Óbitos	0
Transferência para hospitais	2
Pacientes a serem transferidos para o HMCamp	0

Monitoramento da rede hospitalar	Hospitais Municipais	Hospitais contratualizados	Total
Pacientes Atendidos com Quadro Respiratório	903		903
Pacientes Atendidos – Suspeitos COVID-19	407		407
Internados	892	122	1.014
Leitos UTI COVID em operação	1.082	142	1.224
Internados em UTI	432	89	521
Internados em Ventilação Mecânica	193	28	221
Taxa de Ocupação de UTI	40%	63%	43%

Monitoramento de altas	Hospitais (rede e contratualizados)	Hospitais de Campanha	Atenção Básica*	TOTAL
Número acumulado de altas	16.298	6.464	359.796	382.558
Taxa acumulada de alta	80,8%	99,5%	99,9%	-

* Monitoramento semanal. Atualização: 02/09/2020



Plano São Paulo – 11ª Atualização – 21/08/2020

(dados de 20/08/2020)

RESULTADO FINAL	FASE 3
------------------------	---------------

Critério 1 - Capacidade de Resposta do Sistema de Saúde	4
----------------------------------------------------------------	----------

	Indicador
Taxa de ocupação média de Leitos de UTI COVID (rede municipal) últimos 7 dias (%)	45,7%
Média da taxa de ocupação de Leitos de UTI COVID (cidade) últimos 7 dias (%)	56,2%
Leitos de UTI Covid (cidade) por 100 mil hab.	30,1

Fontes: SES/Censo COVID19; SMS/Relatórios gerenciais.

Critério 2 - Evolução da Epidemia	3
------------------------------------------	----------

	Indicador	Var. semana anterior (%)
# novos casos últimos 7 dias / # de novos casos 7 dias anteriores	0,38	-61,8%
# novas internações últimos 7 dias / # de novas internações 7 dias anteriores	0,94	-6,1%
# óbitos por COVID últimos 7 dias / # de óbitos por COVID 7 dias anteriores	0,68	-32,3%

Fontes: SES/Censo COVID19; Sivep-Gripe; e-SUS VE

Obs.: o Plano São Paulo é composto por dois critérios: 1) Capacidade e 2) Evolução. O resultado final é dado pelo menor valor alcançado por um dos dois critérios (arredondamento para baixo).

Ocupação de Leitos de UTI: histórico

Data	Taxa UTI - rede municipal (%)	Taxa UTI - cidade (%)
15/08/2020	45,7%	57,3%
16/08/2020	47,1%	57,1%
17/08/2020	45,7%	56,9%
18/08/2020	45,6%	56,5%
19/08/2020	45,6%	56,3%
20/08/2020	45,2%	56,2%
21/08/2020	45,2%	56,2%
Média últimos 7 dias	45,7%	56,2%

Mais informações disponíveis em: <https://www.saopaulo.sp.gov.br/planosp/>