

**EDIÇÃO**

**151**

24/08/2020



# **BOLETIM DIÁRIO COVID-19**

**NÚCLEO DE COMUNICAÇÃO DO COMITÊ DE CRISE  
PARA ENFRENTAMENTO AO COVID-19**



**CIDADE DE  
SÃO PAULO  
SAÚDE**

Dados atualizados em 24/08/2020. Horário: 12h00

## Casos Confirmados, Suspeitos e Óbitos Confirmados

	SUSPEITOS (MONITORADOS)	CONFIRMADOS		ÓBITOS	
		Casos Confirmados	Variação dia anterior%	Óbitos Confirmados	Variação dia anterior%
Mundo	...	23.420.418	1%	808.676	1%
Brasil	...	3.605.783	1%	114.744	0%
Estado de São Paulo	...	754.129	1%	28.467	0%
Município de São Paulo	<b>331.784</b>	<b>284.171</b>	<b>0%</b>	<b>11.008</b>	<b>0%</b>

Fontes: Mundo e Brasil: Johns Hopkins, 24/08/2020. Estado SP: CVE-SES-SP, 23/08/2020. Município SP: SIVEP Gripe e E-SUS VE, 24/08/2020.

## Óbitos acumulados por datas de notificação e ocorrência – (SIM/PMSP)

Data	CONFIRMADOS				SUSPEITOS (data do óbito)	TOTAL
	NOTIFICAÇÃO (publicado 1ª vez)	Variação por notificação	OCORRÊNCIA (data do óbito)	Variação por ocorrência		
01/08	9.863	29	10.532	55	5.538	16.070
02/08	9.883	20	10.584	52	5.568	16.152
03/08	9.942	59	10.628	44	5.600	16.228
04/08	10.055	113	10.676	48	5.623	16.299
05/08	10.159	104	10.722	46	5.661	16.383
06/08	10.246	87	10.783	61	5.683	16.466
07/08	10.303	57	10.843	60	5.704	16.547
08/08	10.323	20	10.908	65	5.723	16.631
09/08	10.339	16	10.952	44	5.745	16.697
10/08	10.473	134	11.009	57	5.770	16.779
11/08	10.613	140	11.062	53	5.790	16.852
12/08	10.675	62	11.125	63	5.816	16.941
13/08	10.758	83	11.170	45	5.843	17.013
14/08	10.809	51	11.211	41	5.869	17.080
15/08	10.826	17	11.267	56	5.887	17.154
16/08	10.860	34	11.311	44	5.916	17.227
17/08	10.895	35	11.361	50	5.936	17.297
18/08	11.069	174	11.399	38	5.954	17.353
19/08	11.215	146	11.427	28	5.965	17.392
20/08	11.429	214	11.455	28	5.976	17.431
21/08	11.431	2	11.467	12	5.981	17.448
22/08	11.454	23	11.476	9	5.984	17.460
23/08	<b>11.479</b>	<b>25</b>	<b>11.479</b>	<b>3</b>	<b>5.985</b>	<b>17.464</b>

**Nota técnica:** Repesamentos nas notificações, como podem ocorrer aos fins de semana ou feriados, ocasionam aumento de registros em dias posteriores, transmitindo uma falsa impressão de crescimento naquela data (por exemplo, nos dias 04/08, 05/08, 10/08, 11/08, 18/08, 19/08 e 20/08).

Segundo técnicos da SMS, registrar os óbitos por sua **data de ocorrência** é o critério mais apropriado para monitorar a evolução da pandemia, planejar a política assistencial e nortear a tomada de decisão dos gestores públicos. Ao atualizar os óbitos por **ocorrência**, em cada novo boletim os dados passados são atualizados no referido **dia de óbito**. A SMS é o único ente que monitora e **divulga regularmente os óbitos tanto pelo sistema SIVEP-Gripe, quanto pelo SIM**.

Dados atualizados em 21/08/2020. Horário: 17h00

Óbitos novos confirmados de residentes, segundo data do óbito.  
MSP, 11/03 a 20/08

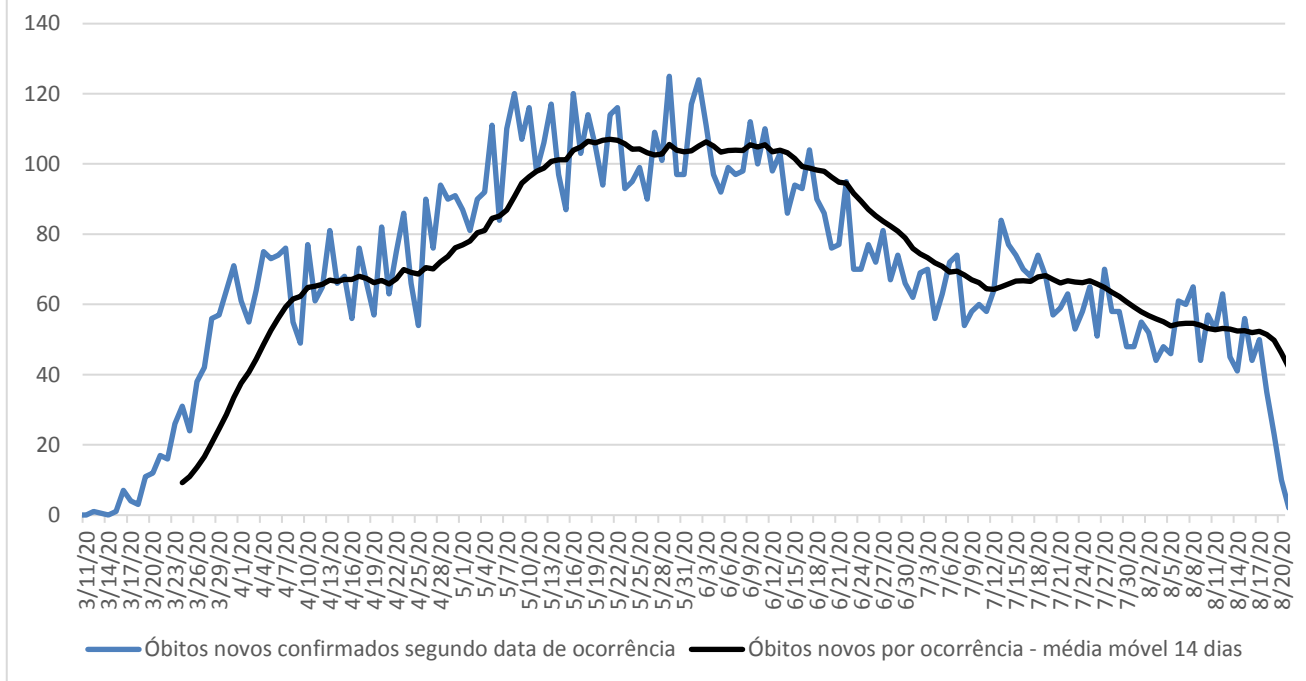
**Atualização semanal**

Fonte: SIM/PRO-AIM/CEInfo/SMS, 21/08/2020.

**Nota técnica:** para análise de séries históricas, recomenda-se a consulta das informações disponíveis no TABNET.E-SUS VE: <http://tabnet.saude.prefeitura.sp.gov.br/cgi/deftohtm3.exe?secretarias/saude/TABNET/RCOVID19/covid19.def>SIVEP-GRUPE: <http://tabnet.saude.prefeitura.sp.gov.br/cgi/deftohtm3.exe?secretarias/saude/TABNET/RSRAG/srgh.def>SIM (PRO-AIM): [http://tabnet.saude.prefeitura.sp.gov.br/cgi/deftohtm3.exe?secretarias/saude/TABNET/SIM\\_PROV/obitop.def](http://tabnet.saude.prefeitura.sp.gov.br/cgi/deftohtm3.exe?secretarias/saude/TABNET/SIM_PROV/obitop.def)**SMS – Inquérito sorológico municipal SARS-CoV-2**

FASES	Data de Coleta	Prevalência Resultado (%)	Estimativa de pessoas infectadas por SARS-CoV-2
0	21/06	9,5	1.163.942
1	06/07	9,8	1.200.698
2	13/07	11,1	1.359.974
3	06/08	10,9	1.335.470



Dados atualizados em 24/08/2020. Horário: 12h

**Monitoramento da assistência**

Monitoramento do Hospital de Campanha	Anhembi
Internados	54
Internados em Enfermaria	51
Internados em leito de estabilização	3
Altas	4
Óbitos	0
Transferência para hospitais	1
Pacientes a serem transferidos para o HMCamp	6

Monitoramento da rede hospitalar	Hospitais Municipais	Hospitais contratualizados	Total
Pacientes Atendidos com Quadro Respiratório	620		620
Pacientes Atendidos – Suspeitos COVID-19	280	4	284
Internados	906	129	1.035
Leitos UTI COVID em operação	1.082	142	1.224
Internados em UTI	478	88	566
Internados em Ventilação Mecânica	210	35	245
Taxa de Ocupação de UTI	44%	62%	46%

Monitoramento de altas	Hospitais (rede e contratualizados)	Hospitais de Campanha	Atenção Básica*	TOTAL
Número acumulado de altas	15.397	6.393	320.027	341.817
Taxa acumulada de alta	80,8%	99,5%	99,8%	-

\* Monitoramento semanal. Atualização: 18/08/2020



## Plano São Paulo – 11ª Atualização – 21/08/2020

(dados de 20/08/2020)

<b>RESULTADO FINAL</b>	<b>FASE 3</b>
------------------------	---------------

<b>Critério 1 - Capacidade de Resposta do Sistema de Saúde</b>	<b>4</b>
--	----------

	<b>Indicador</b>
Taxa de ocupação média de Leitos de UTI COVID ( <b>rede municipal</b> ) últimos 7 dias (%)	<b>45,7%</b>
Média da taxa de ocupação de Leitos de UTI COVID ( <b>cidade</b> ) últimos 7 dias (%)	<b>56,2%</b>
Leitos de UTI Covid ( <b>cidade</b> ) por 100 mil hab.	<b>30,1</b>

Fontes: SES/Censo COVID19; SMS/Relatórios gerenciais.

<b>Critério 2 - Evolução da Epidemia</b>	<b>3</b>
--	----------

	<b>Indicador</b>	<b>Var. semana anterior (%)</b>
# novos casos últimos 7 dias / # de novos casos 7 dias anteriores	0,38	<b>-61,8%</b>
# novas internações últimos 7 dias / # de novas internações 7 dias anteriores	0,94	<b>-6,1%</b>
# óbitos por COVID últimos 7 dias / # de óbitos por COVID 7 dias anteriores	0,68	<b>-32,3%</b>

Fontes: SES/Censo COVID19; Sivep-Gripe; e-SUS VE

**Obs.:** o Plano São Paulo é composto por dois critérios: 1) Capacidade e 2) Evolução. O resultado final é dado pelo menor valor alcançado por um dos dois critérios (arredondamento para baixo).

## Ocupação de Leitos de UTI: histórico

<b>Data</b>	<b>Taxa UTI - rede municipal (%)</b>	<b>Taxa UTI - cidade (%)</b>
15/08/2020	45,7%	57,3%
16/08/2020	47,1%	57,1%
17/08/2020	45,7%	56,9%
18/08/2020	45,6%	56,5%
19/08/2020	45,6%	56,3%
20/08/2020	45,2%	56,2%
21/08/2020	45,2%	56,2%
<b>Média últimos 7 dias</b>	<b>45,7%</b>	<b>56,2%</b>

Mais informações disponíveis em: <https://www.saopaulo.sp.gov.br/planosp/>