

EDIÇÃO

142

15/08/2020



BOLETIM DIÁRIO COVID-19

**NÚCLEO DE COMUNICAÇÃO DO COMITÊ DE CRISE
PARA ENFRENTAMENTO AO COVID-19**



**CIDADE DE
SÃO PAULO
SAÚDE**

Dados atualizados em 15/08/2020. Horário: 15h00

Casos Confirmados, Suspeitos e Óbitos Confirmados

	SUSPEITOS (MONITORADOS)	CONFIRMADOS		ÓBITOS	
		Casos Confirmados	Variação dia anterior %	Óbitos Confirmados	Variação dia anterior %
Mundo	...	21.162.299	1%	764.683	1%
Brasil	...	3.275.520	2%	106.526	1%
Estado de São Paulo	...	697.530	2%	26.780	1%
Município de São Paulo	362.342	271.432	0%	10.548	0%

Fontes: Mundo e Brasil: Johns Hopkins, 15/08/2020. Estado SP: CVE-SES-SP, 14/08/2020. Município SP: E-SUS VE 15/08/2020 e SIVEP GRIPE 14/08.

Óbitos acumulados por datas de notificação e ocorrência – (SIM/PMSP)

Data	CONFIRMADOS				SUSPEITOS (data do óbito)	TOTAL
	NOTIFICAÇÃO (publicado 1ª vez)	Variação por notificação	OCORRÊNCIA (data do óbito)	Variação por ocorrência		
23/07	9.333	77	9.754	53	5.569	15.323
24/07	9.403	70	9.812	58	5.600	15.412
25/07	9.507	104	9.878	66	5.639	15.517
26/07	9.539	32	9.928	50	5.661	15.589
27/07	9.540	1	9.997	69	5.684	15.681
28/07	9.661	121	10.054	57	5.704	15.758
29/07	9.710	49	10.110	56	5.728	15.838
30/07	9.752	42	10.158	48	5.747	15.905
31/07	9.834	82	10.206	48	5.779	15.985
01/08	9.863	29	10.258	52	5.805	16.063
02/08	9.883	20	10.309	51	5.835	16.144
03/08	9.942	59	10.351	42	5.867	16.218
04/08	10.055	113	10.398	47	5.890	16.288
05/08	10.159	104	10.440	42	5.928	16.368
06/08	10.246	87	10.501	61	5.950	16.451
07/08	10.303	57	10.555	54	5.970	16.525
08/08	10.323	20	10.617	62	5.989	16.606
09/08	10.339	16	10.655	38	6.010	16.665
10/08	10.473	134	10.704	49	6.034	16.738
11/08	10.613	140	10.748	44	6.053	16.801
12/08	10.675	62	10.795	47	6.066	16.861
13/08	10.758	83	10.808	13	6068	16876
14/08	10.809	51	10.809	1	6069	16878

Nota técnica: Repesamentos nas notificações, como podem ocorrer aos fins de semana ou feriados, ocasionam aumento de registros em dias posteriores, transmitindo uma falsa impressão de crescimento naquela data (como destacado na tabela acima, por exemplo, nos dias 25/07, 28/07, 04/08, 05/08, 10/08 e 11/08).

Segundo técnicos da SMS, registrar os óbitos por sua **data de ocorrência** é o critério mais apropriado para monitorar a evolução da pandemia, planejar a política assistencial e nortear a tomada de decisão dos gestores públicos. Ao atualizar os óbitos por **ocorrência**, em cada novo boletim os dados passados são atualizados no referido **dia de óbito**. A SMS é o único ente que monitora e **divulga regularmente os óbitos tanto pelo sistema SIVEP-Gripe, quanto pelo SIM.**

Dados atualizados em 14/08/2020. Horário: 14h00

Óbitos novos confirmados de residentes, segundo data do óbito. MSP, 11/03 a 13/08

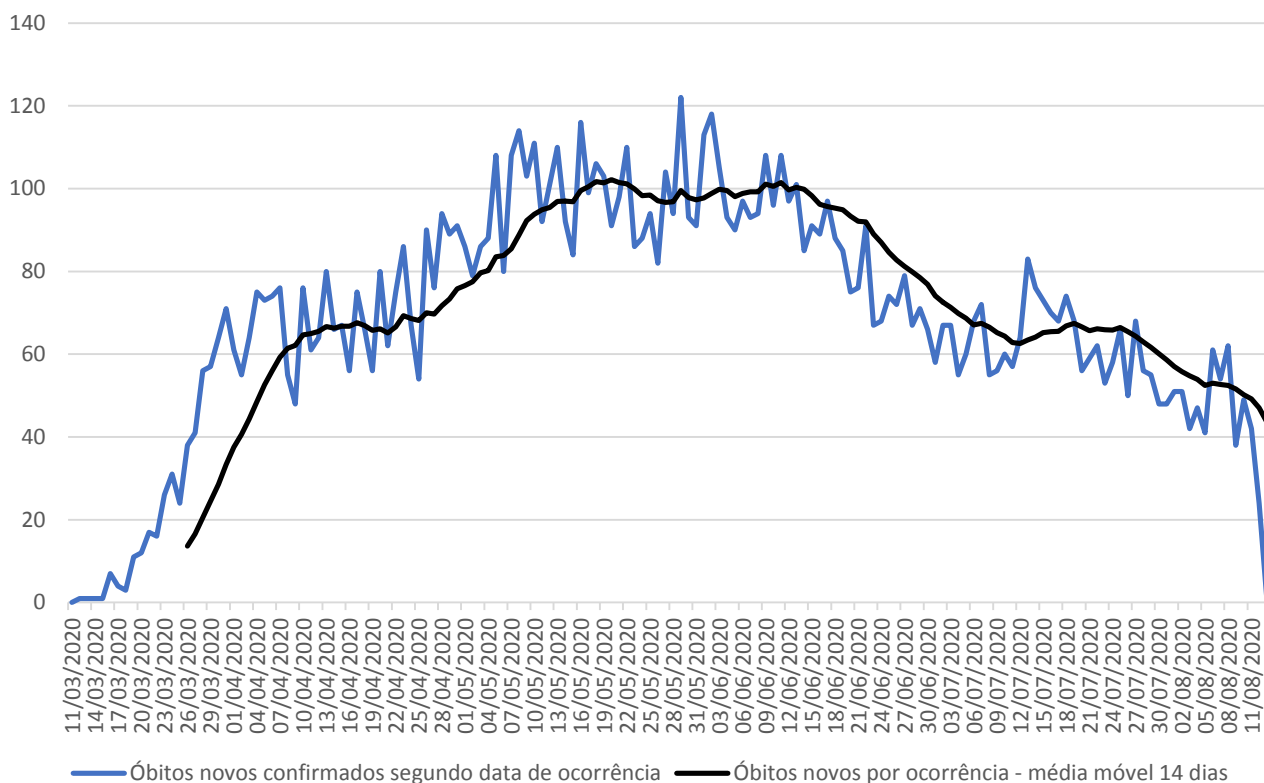

Atualização semanal

Fonte: SIM/PRO-AIM/CEInfo/SMS, 14/08/2020.

Nota técnica: para análise de séries históricas, recomenda-se a consulta das informações disponíveis no TABNET.E-SUS VE: http://tabnet.saude.prefeitura.sp.gov.br/cgi/deftohtm3.exe?secretarias/saude/TABNET/RCOVID19/covid19_defSIVEP-GRIPE: <http://tabnet.saude.prefeitura.sp.gov.br/cgi/deftohtm3.exe?secretarias/saude/TABNET/RSRAG/sragh.def>SIM (PRO-AIM): http://tabnet.saude.prefeitura.sp.gov.br/cgi/deftohtm3.exe?secretarias/saude/TABNET/SIM_PROV/obitop.def

SMS – Inquérito sorológico municipal SARS-CoV-2

FASES	Data de Coleta	Prevalência Resultado (%)	Estimativa de pessoas infectadas por SARS-CoV-2
0	21/06	9,5	1.163.942
1	06/07	9,8	1.200.698
2	13/07	11,1	1.359.974
3	06/08	10,9	1.335.470



Dados atualizados em 15/08/2020. Horário: 14h

Monitoramento da assistência

Monitoramento do Hospital de Campanha	Anhembi
Internados	67
Internados em Enfermaria	65
Internados em leito de estabilização	2 (2,77%)
Altas	15
Óbitos	0
Transferência para hospitais	2
Pacientes a serem transferidos para o HMCamp	15

*Taxa de ocupação em leitos de estabilização.

Monitoramento da rede hospitalar	Hospitais Municipais	Hospitais contratualizados	Total
Pacientes Atendidos com Quadro Respiratório	1.148		1.148
Pacientes Atendidos – Suspeitos COVID-19	472		472
Internados	972	144	1.116
Leitos UTI COVID em operação	1.092	142	1.234
Internados em UTI	476	88	564
Internados em Ventilação Mecânica	239	37	276
Taxa de Ocupação de UTI	44%	62%	46%

Monitoramento de altas	Hospitais (rede e contratualizados)	Hospitais de Campanha	Atenção Básica*	TOTAL
Número acumulado de altas	14.547	6322	277.709	298.578
Taxa acumulada de alta	80,8%	99,4%	99,8%	-

* Monitoramento semanal. Atualização: 11/08/2020



Plano São Paulo – Indicadores chave – 24/07/2020

Status – 8ª Atualização (dados de 23/07)

Resultado Final	Fase 3
-----------------	--------

Critério 1 - Capacidade de Resposta do Sistema de Saúde	3
---	---

	Indicador
Taxa de ocupação média de Leitos de UTI COVID (rede municipal) últimos 7 dias (%)	56,9%
Média da taxa de ocupação de Leitos de UTI COVID (cidade) últimos 7 dias (%)	66,1%
Leitos de UTI Covid (cidade) por 100 mil hab.	30,1

Fontes: SES/Censo COVID19; SMS/Relatórios gerenciais.

Critério 2 - Evolução da Epidemia	3
-----------------------------------	---

	Indicador	Var. semana anterior (%)
# novos casos últimos 7 dias / # de novos casos 7 dias anteriores	0,74	-26,0%
# novas internações últimos 7 dias / # de novas internações 7 dias anteriores	0,95	-5,3%
# óbitos por COVID últimos 7 dias / # de óbitos por COVID 7 dias anteriores	0,83	-17,4%

Fontes: SES/Censo COVID19; Sivep-Gripe; e-SUS VE

Obs.: o Plano São Paulo é composto por dois critérios: 1) Capacidade e 2) Evolução. O resultado final é dado pelo menor valor alcançado por um dos dois critérios (arredondamento para baixo).

Ocupação de Leitos de UTI: histórico

Data	Taxa UTI - rede municipal (%)	Taxa UTI - cidade (%)
17/07/2020	57,1%	67,2%
18/07/2020	56,4%	67,0%
19/07/2020	57,6%	67,1%
20/07/2020	56,3%	66,8%
21/07/2020	56,3%	66,4%
22/07/2020	56,9%	66,1%
23/07/2020	57,8%	66,1%
Média últimos 7 dias	56,9%	66,1%

Mais informações disponíveis em: <https://www.saopaulo.sp.gov.br/planosp/>