

EDIÇÃO

140

13/08/2020



BOLETIM DIÁRIO COVID-19

**NÚCLEO DE COMUNICAÇÃO DO COMITÊ DE CRISE
PARA ENFRENTAMENTO AO COVID-19**



**CIDADE DE
SÃO PAULO
SAÚDE**

Dados atualizados em 13/08/2020. Horário: 15h00

Casos Confirmados, Suspeitos e Óbitos Confirmados

	SUSPEITOS (MONITORADOS)	CONFIRMADOS		ÓBITOS	
		Casos Confirmados	Variação dia anterior %	Óbitos Confirmados	Variação dia anterior %
Mundo	...	20.620.847	1%	749.358	1%
Brasil	...	3.164.785	2%	104.201	1%
Estado de São Paulo	...	655.181	2%	25.869	1%
Município de São Paulo	354.278	267.239	3%	10.488	1%

Fontes: Mundo e Brasil: Johns Hopkins, 13/08/2020. Estado SP: CVE-SES-SP, 12/08/2020. Município SP: SIVEP Gripe e E-SUS VE, 13/08/2020.

Óbitos acumulados por datas de notificação e ocorrência – (SIM/PMSP)

Data	CONFIRMADOS				SUSPEITOS (data do óbito)	TOTAL
	NOTIFICAÇÃO (publicado 1ª vez)	Variação por notificação	OCORRÊNCIA (data do óbito)	Variação por ocorrência		
21/07	9.255	219	9.624	59	5.512	15.136
22/07	9.256	1	9.686	62	5.546	15.232
23/07	9.333	77	9.739	53	5.578	15.317
24/07	9.403	70	9.797	58	5.609	15.406
25/07	9.507	104	9.863	66	5.648	15.511
26/07	9.539	32	9.913	50	5.670	15.583
27/07	9.540	1	9.980	67	5.693	15.673
28/07	9.661	121	10.036	56	5.713	15.749
29/07	9.710	49	10.091	55	5.737	15.828
30/07	9.752	42	10.139	48	5.756	15.895
31/07	9.834	82	10.187	48	5.788	15.975
01/08	9.863	29	10.238	51	5.814	16.052
02/08	9.883	20	10.289	51	5.844	16.133
03/08	9.942	59	10.331	42	5.876	16.207
04/08	10.055	113	10.378	47	5.899	16.277
05/08	10.159	104	10.418	40	5.937	16.355
06/08	10.246	87	10.479	61	5.959	16.438
07/08	10.303	57	10.528	49	5.979	16.507
08/08	10.323	20	10.589	61	5.997	16.586
09/08	10.339	16	10.626	37	6.018	16.644
10/08	10.473	134	10.656	30	6.034	16.690
11/08	10.613	140	10.675	19	6.039	16.714
12/08	10.675	62	10.675	0	6.040	16.715

Nota técnica: Repesamentos nas notificações, como podem ocorrer aos fins de semana ou feriados, ocasionam aumento de registros em dias posteriores, transmitindo uma falsa impressão de crescimento naquela data (como destacado na tabela acima, por exemplo, nos dias 21/07, 25/07, 28/07, 04/08, 05/08, 10/08 e 11/08).

Segundo técnicos da SMS, registrar os óbitos por sua **data de ocorrência** é o critério mais apropriado para monitorar a evolução da pandemia, planejar a política assistencial e nortear a tomada de decisão dos gestores públicos. Ao atualizar os óbitos por **ocorrência**, em cada novo boletim os dados passados são atualizados no referido **dia de óbito**. A SMS é o único ente que monitora e **divulga regularmente os óbitos tanto pelo sistema SIVEP-Gripe, quanto pelo SIM**.

Dados atualizados em 06/08/2020. Horário: 14h00

Óbitos novos confirmados de residentes, segundo data do óbito. MSP, 11/03 a 04/08

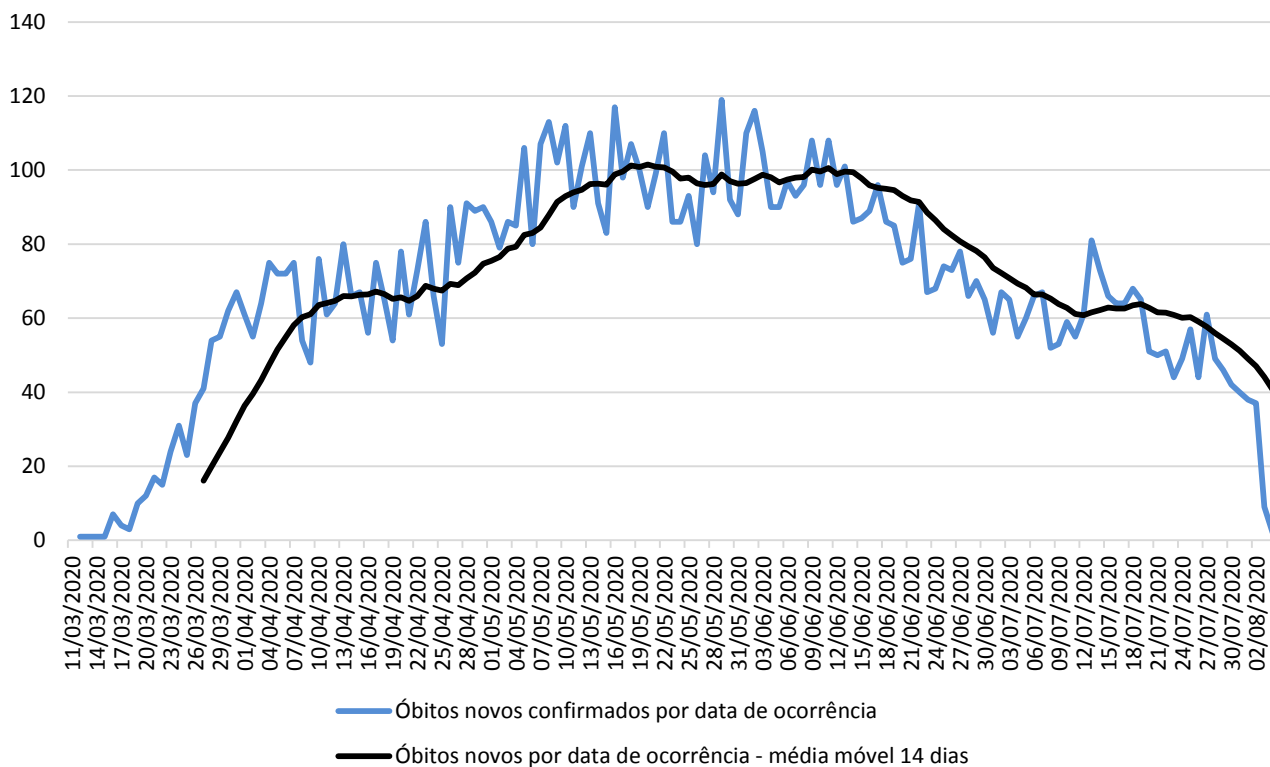
**Atualização semanal**

Fonte: SIM/PRO-AIM/CEInfo/SMS, 05/08/2020.

Nota técnica: para análise de séries históricas, recomenda-se a consulta das informações disponíveis no TABNET.E-SUS VE: <http://tabnet.saude.prefeitura.sp.gov.br/cgi/deftohtm3.exe?secretarias/saude/TABNET/RCOVID19/covid19.def>SIVEP-GRYPE: <http://tabnet.saude.prefeitura.sp.gov.br/cgi/deftohtm3.exe?secretarias/saude/TABNET/RSRAG/srgh.def>SIM (PRO-AIM): http://tabnet.saude.prefeitura.sp.gov.br/cgi/deftohtm3.exe?secretarias/saude/TABNET/SIM_PROV/obitop.def**SMS – Inquérito sorológico municipal SARS-CoV-2**

FASES	Data de Coleta	Prevalência Resultado (%)	Estimativa de pessoas infectadas por SARS-CoV-2
0	21/06	9,5	1.163.942
1	06/07	9,8	1.200.698
2	13/07	11,1	1.359.974



Dados atualizados em 13/08/2020. Horário: 14h

Monitoramento da assistência

Monitoramento do Hospital de Campanha	Anhembi
Internados	70
Internados em Enfermaria	69
Internados em leito de estabilização	1 (1,38%*)
Altas	11
Óbitos	0
Transferência para hospitais	0
Pacientes a serem transferidos para o HMCamp	24

*Taxa de ocupação em leitos de estabilização.

Monitoramento da rede hospitalar	Hospitais Municipais	Hospitais contratualizados	Total
Pacientes Atendidos com Quadro Respiratório	1.100		1.100
Pacientes Atendidos – Suspeitos COVID-19	505		505
Internados	1.053	144	1.197
Leitos UTI COVID em operação	1.092	132	1.224
Internados em UTI	476	91	567
Internados em Ventilação Mecânica	241	36	277
Taxa de Ocupação de UTI	44%	69%	46%

Monitoramento de altas	Hospitais (rede e contratualizados)	Hospitais de Campanha	Atenção Básica*	TOTAL
Número acumulado de altas	14.323	6.296	277.709	298.328
Taxa acumulada de alta	80,8%	99,4%	99,8%	-

* Monitoramento semanal. Atualização: 11/08/2020



Afastamentos de Profissionais de Saúde

Profissionais afastados	3.931
Profissionais de saúde – COVID-19 confirmados	1.117
Profissionais afastados com síndrome gripal	2.787
Óbitos	45

Fonte: Registros administrativos SMS. Última atualização: 12/08/2020

*Óbitos acumulados

Sala de Imprensa

<https://www.prefeitura.sp.gov.br/coronavirus/saladeimprensa>



Plano São Paulo – Indicadores chave – 24/07/2020

Status – 8ª Atualização (dados de 23/07)

Resultado Final	Fase 3
-----------------	--------

Critério 1 - Capacidade de Resposta do Sistema de Saúde	3
---	---

	Indicador
Taxa de ocupação média de Leitos de UTI COVID (rede municipal) últimos 7 dias (%)	56,9%
Média da taxa de ocupação de Leitos de UTI COVID (cidade) últimos 7 dias (%)	66,1%
Leitos de UTI Covid (cidade) por 100 mil hab.	30,1

Fontes: SES/Censo COVID19; SMS/Relatórios gerenciais.

Critério 2 - Evolução da Epidemia	3
-----------------------------------	---

	Indicador	Var. semana anterior (%)
# novos casos últimos 7 dias / # de novos casos 7 dias anteriores	0,74	-26,0%
# novas internações últimos 7 dias / # de novas internações 7 dias anteriores	0,95	-5,3%
# óbitos por COVID últimos 7 dias / # de óbitos por COVID 7 dias anteriores	0,83	-17,4%

Fontes: SES/Censo COVID19; Sivep-Gripe; e-SUS VE

Obs.: o Plano São Paulo é composto por dois critérios: 1) Capacidade e 2) Evolução. O resultado final é dado pelo menor valor alcançado por um dos dois critérios (arredondamento para baixo).

Ocupação de Leitos de UTI: histórico

Data	Taxa UTI - rede municipal (%)	Taxa UTI - cidade (%)
17/07/2020	57,1%	67,2%
18/07/2020	56,4%	67,0%
19/07/2020	57,6%	67,1%
20/07/2020	56,3%	66,8%
21/07/2020	56,3%	66,4%
22/07/2020	56,9%	66,1%
23/07/2020	57,8%	66,1%
Média últimos 7 dias	56,9%	66,1%

Mais informações disponíveis em: <https://www.saopaulo.sp.gov.br/planosp/>