

EDIÇÃO

138

11/08/2020

BOLETIM DIÁRIO COVID-19

**NÚCLEO DE COMUNICAÇÃO DO COMITÊ DE CRISE
PARA ENFRENTAMENTO AO COVID-19**



**CIDADE DE
SÃO PAULO
SAÚDE**

Dados atualizados em 11/08/2020. Horário: 15h00

Casos Confirmados, Suspeitos e Óbitos Confirmados

	SUSPEITOS (MONITORADOS)	CONFIRMADOS		ÓBITOS	
		Casos Confirmados	Variação dia anterior %	Óbitos Confirmados	Variação dia anterior %
Mundo	...	20.089.624	1%	736.191	1%
Brasil	...	3.057.470	1%	101.752	1%
Estado de São Paulo	...	628.415	0%	25.151	0%
Município de São Paulo	366.825	249.750	1%	10.330	1%

Fontes: Mundo e Brasil: Johns Hopkins, 11/08/2020. Estado SP: CVE-SES-SP, 10/08/2020. Município SP: SIVEP Gripe e E-SUS VE, 11/08/2020.

Óbitos acumulados por datas de notificação e ocorrência – (SIM/PMSP)

Data	CONFIRMADOS				SUSPEITOS (data do óbito)	TOTAL
	NOTIFICAÇÃO (publicado 1ª vez)	Variação por notificação	OCORRÊNCIA (data do óbito)	Variação por ocorrência		
21/07	9.255	219	9.601	59	5.523	15.124
22/07	9.256	1	9.663	62	5.556	15.219
23/07	9.333	77	9.715	52	5.588	15.303
24/07	9.403	70	9.772	57	5.619	15.391
25/07	9.507	104	9.838	66	5.658	15.496
26/07	9.539	32	9.888	50	5.680	15.568
27/07	9.540	1	9.955	67	5.702	15.657
28/07	9.661	121	10.011	56	5.722	15.733
29/07	9.710	49	10.066	55	5.746	15.812
30/07	9.752	42	10.114	48	5.764	15.878
31/07	9.834	82	10.162	48	5.796	15.958
01/08	9.863	29	10.212	50	5.822	16.034
02/08	9.883	20	10.263	51	5.852	16.115
03/08	9.942	59	10.305	42	5.884	16.189
04/08	10.055	113	10.352	47	5.906	16.258
05/08	10.159	104	10.389	37	5.943	16.332
06/08	10.246	87	10.442	53	5.961	16.403
07/08	10.303	57	10.455	13	5.963	16.418
08/08	10.323	20	10.459	4	5.965	16.424
09/08	10.339	16	10.473	14	5.969	16.442
10/08	10.473	134	10.473	0	5.969	16.442

Nota técnica: Represamentos nas notificações, como podem ocorrer aos fins de semana ou feriados, ocasionam aumento de registros em dias posteriores, transmitindo uma falsa impressão de crescimento naquela data (como destacado na tabela acima, por exemplo, nos dias 15/07, 18/07, 21/07, 25/07, 28/07, 31/07, 04/08 e 05/08).

Segundo técnicos da SMS, registrar os óbitos por sua **data de ocorrência** é o critério mais apropriado para monitorar a evolução da pandemia, planejar a política assistencial e nortear a tomada de decisão dos gestores públicos. Ao atualizar os óbitos por **ocorrência**, em cada novo boletim os dados passados são atualizados no referido **dia de óbito**. A SMS é o único ente que monitora e **divulga regularmente os óbitos tanto pelo sistema SIVEP-Gripe, quanto pelo SIM**.

Dados atualizados em 06/08/2020. Horário: 14h00

Óbitos novos confirmados de residentes, segundo data do óbito. MSP, 11/03 a 04/08

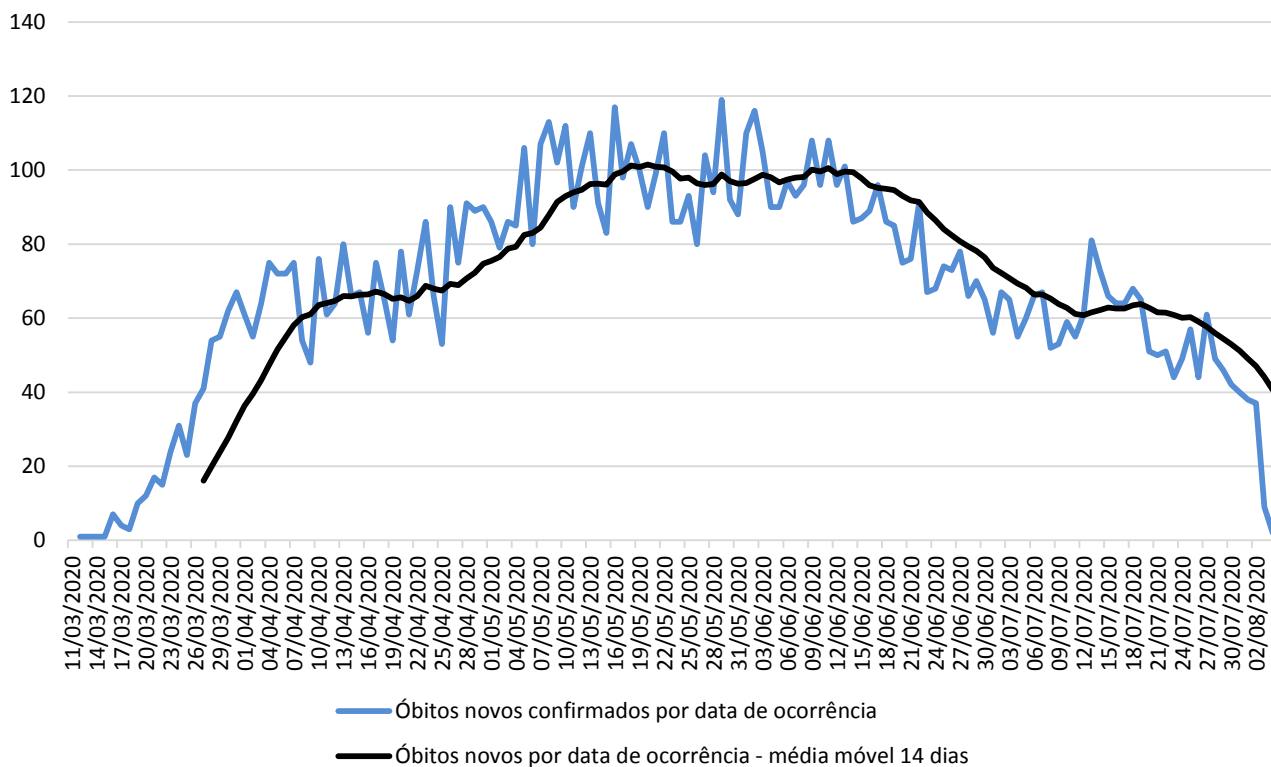
**Atualização semanal**

Fonte: SIM/PRO-AIM/CEInfo/SMS, 05/08/2020.

Nota técnica: para análise de séries históricas, recomenda-se a consulta das informações disponíveis no TABNET.E-SUS VE: <http://tabnet.saude.prefeitura.sp.gov.br/cgi/deftohtm3.exe?secretarias/saude/TABNET/RCOVID19/covid19.def>SIVEP-GRIPE: <http://tabnet.saude.prefeitura.sp.gov.br/cgi/deftohtm3.exe?secretarias/saude/TABNET/RSRAG/srgh.def>SIM (PRO-AIM): http://tabnet.saude.prefeitura.sp.gov.br/cgi/deftohtm3.exe?secretarias/saude/TABNET/SIM_PROV/obitop.def**SMS – Inquérito sorológico municipal SARS-CoV-2**

FASES	Data de Coleta	Prevalência Resultado (%)	Estimativa de pessoas infectadas por SARS-CoV-2
0	21/06	9,5	1.163.942
1	06/07	9,8	1.200.698
2	13/07	11,1	1.359.974



Dados atualizados em 11/08/2020. Horário: 14h

Monitoramento da assistência

Monitoramento do Hospital de Campanha	Anhembi
Internados	64
Internados em Enfermaria	59
Internados em leito de estabilização	5 (6,94%*)
Altas	8
Óbitos	0
Transferência para hospitais	3
Pacientes a serem transferidos para o HMCamp	13

*Taxa de ocupação em leitos de estabilização.

Monitoramento da rede hospitalar	Hospitais Municipais	Hospitais contratualizados	Total
Pacientes Atendidos com Quadro Respiratório	1.189		1.189
Pacientes Atendidos – Suspeitos COVID-19	481		481
Internados	1.090	135	1.225
Leitos UTI COVID em operação	1.057	132	1.189
Internados em UTI	496	83	579
Internados em Ventilação Mecânica	259	28	287
Taxa de Ocupação de UTI	47%	63%	49%

Monitoramento de altas	Hospitais (rede e contratualizados)	Hospitais de Campanha	Atenção Básica*	TOTAL
Número acumulado de altas	14.073	6279	252.915	273.267
Taxa acumulada de alta	80,8%	99,4%	99,7%	-

* Monitoramento semanal. Atualização: 05/08/2020



Plano São Paulo – Indicadores chave – 24/07/2020

Status – 8ª Atualização (dados de 23/07)

Resultado Final	Fase 3
-----------------	--------

Critério 1 - Capacidade de Resposta do Sistema de Saúde	3
---	---

	Indicador
Taxa de ocupação média de Leitos de UTI COVID (rede municipal) últimos 7 dias (%)	56,9%
Média da taxa de ocupação de Leitos de UTI COVID (cidade) últimos 7 dias (%)	66,1%
Leitos de UTI Covid (cidade) por 100 mil hab.	30,1

Fontes: SES/Censo COVID19; SMS/Relatórios gerenciais.

Critério 2 - Evolução da Epidemia	3
-----------------------------------	---

	Indicador	Var. semana anterior (%)
# novos casos últimos 7 dias / # de novos casos 7 dias anteriores	0,74	-26,0%
# novas internações últimos 7 dias / # de novas internações 7 dias anteriores	0,95	-5,3%
# óbitos por COVID últimos 7 dias / # de óbitos por COVID 7 dias anteriores	0,83	-17,4%

Fontes: SES/Censo COVID19; Sivep-Gripe; e-SUS VE

Obs.: o Plano São Paulo é composto por dois critérios: 1) Capacidade e 2) Evolução. O resultado final é dado pelo menor valor alcançado por um dos dois critérios (arredondamento para baixo).

Ocupação de Leitos de UTI: histórico

Data	Taxa UTI - rede municipal (%)	Taxa UTI - cidade (%)
17/07/2020	57,1%	67,2%
18/07/2020	56,4%	67,0%
19/07/2020	57,6%	67,1%
20/07/2020	56,3%	66,8%
21/07/2020	56,3%	66,4%
22/07/2020	56,9%	66,1%
23/07/2020	57,8%	66,1%
Média últimos 7 dias	56,9%	66,1%

Mais informações disponíveis em: <https://www.saopaulo.sp.gov.br/planosp/>