

EDIÇÃO

134

07/08/2020



BOLETIM DIÁRIO COVID-19

**NÚCLEO DE COMUNICAÇÃO DO COMITÊ DE CRISE
PARA ENFRENTAMENTO AO COVID-19**



**CIDADE DE
SÃO PAULO
SAÚDE**

Dados atualizados em 07/08/2020. Horário: 14h00

Casos Confirmados, Suspeitos e Óbitos Confirmados

	SUSPEITOS (MONITORADOS)	CONFIRMADOS		ÓBITOS	
		Casos Confirmados	Variação dia anterior %	Óbitos Confirmados	Variação dia anterior %
Mundo	...	19.160.806	2%	716.083	1%
Brasil	...	2.912.212	2%	98.493	1%
Estado de São Paulo	...	598.670	2%	24.448	1%
Município de São Paulo	358.813	244.331	1%	10.096	1%

Fontes: Mundo e Brasil: Johns Hopkins, 07/08/2020. Estado SP: CVE-SES-SP, 06/08/2020. Município SP: SIVEP Gripe e E-SUS VE, 07/08/2020.

Óbitos acumulados por datas de notificação e ocorrência – (SIM/PMSP)

Data	CONFIRMADOS				SUSPEITOS (data do óbito)	TOTAL
	NOTIFICAÇÃO (publicado 1ª vez)	Variação por notificação	OCORRÊNCIA (data do óbito)	Variação por ocorrência		
18/07	9.015	256	9.380	68	5.423	14.803
19/07	9.034	19	9.445	65	5.445	14.890
20/07	9.036	2	9.497	52	5.494	14.991
21/07	9.255	219	9.551	54	5.521	15.072
22/07	9.256	1	9.607	56	5.553	15.160
23/07	9.333	77	9.655	48	5.582	15.237
24/07	9.403	70	9.706	51	5.613	15.319
25/07	9.507	104	9.764	58	5.650	15.414
26/07	9.539	32	9.809	45	5.670	15.479
27/07	9.540	1	9.872	63	5.692	15.564
28/07	9.661	121	9.923	51	5.712	15.635
29/07	9.710	49	9.970	47	5.736	15.706
30/07	9.752	42	10.016	46	5.754	15.770
31/07	9.834	82	10.063	47	5.785	15.848
01/08	9.863	29	10.113	50	5.811	15.924
02/08	9.883	20	10.161	48	5.840	16.001
03/08	9.942	59	10.196	35	5.871	16.067
04/08	10.055	113	10.233	37	5.886	16.119
05/08	10.159	104	10.243	10	5.896	16.139
06/08	10.246	87	10.246	3	5.897	16.143

Nota técnica: Representamentos nas notificações, como podem ocorrer aos fins de semana ou feriados, ocasionam aumento de registros em dias posteriores, transmitindo uma falsa impressão de crescimento naquela data (como destacado na tabela acima, por exemplo, nos dias 15/07, 18/07, 21/07, 25/07, 28/07, 31/07, 04/08 e 05/08).

Segundo técnicos da SMS, registrar os óbitos por sua **data de ocorrência** é o critério mais apropriado para monitorar a evolução da pandemia, planejar a política assistencial e nortear a tomada de decisão dos gestores públicos. Ao atualizar os óbitos por **ocorrência**, em cada novo boletim os dados passados são atualizados no referido **dia de óbito**. A SMS é o único ente que monitora e **divulga regularmente os óbitos tanto pelo sistema SIVEP-Gripe, quanto pelo SIM.**

Dados atualizados em 06/08/2020. Horário: 14h00

Óbitos novos confirmados de residentes, segundo data do óbito. MSP, 11/03 a 04/08

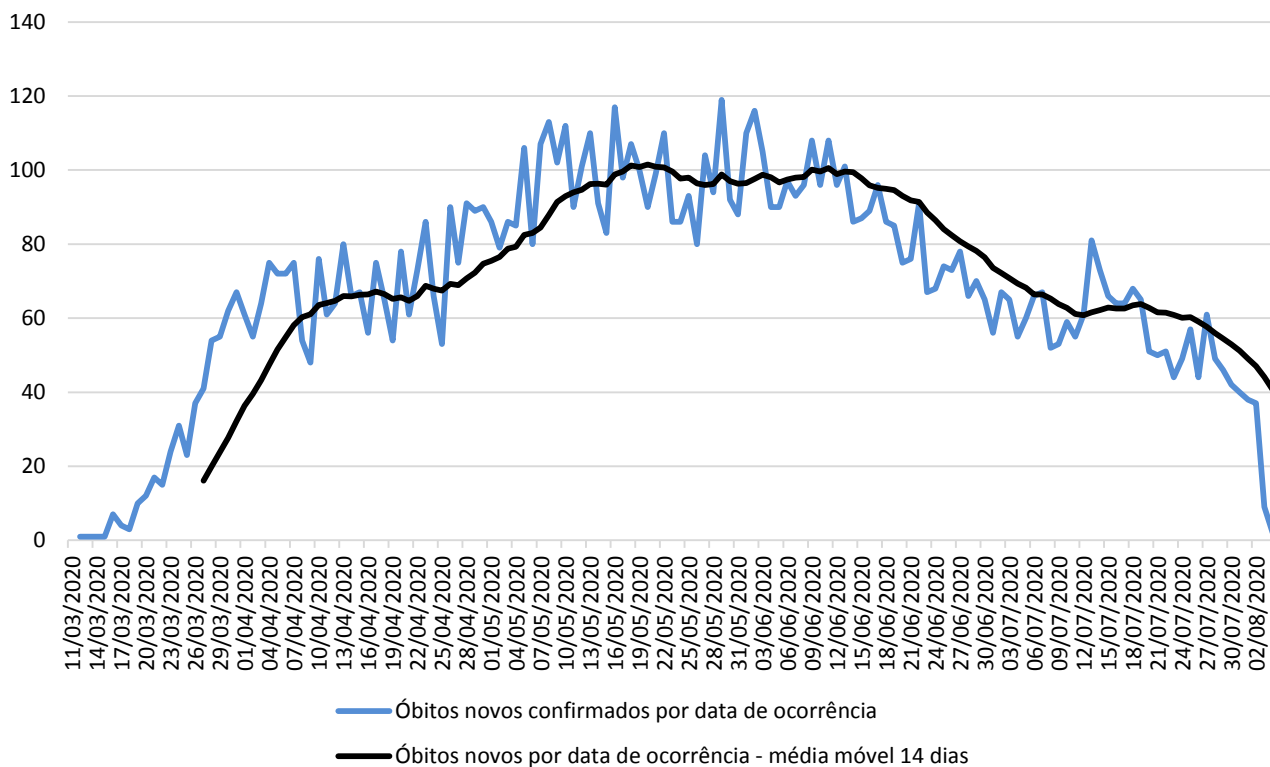
**Atualização semanal**

Fonte: SIM/PRO-AIM/CEInfo/SMS, 05/08/2020.

Nota técnica: para análise de séries históricas, recomenda-se a consulta das informações disponíveis no TABNET.E-SUS VE: <http://tabnet.saude.prefeitura.sp.gov.br/cgi/deftohtm3.exe?secretarias/saude/TABNET/RCOVID19/covid19.def>SIVEP-GRYPE: <http://tabnet.saude.prefeitura.sp.gov.br/cgi/deftohtm3.exe?secretarias/saude/TABNET/RSRAG/srgh.def>SIM (PRO-AIM): http://tabnet.saude.prefeitura.sp.gov.br/cgi/deftohtm3.exe?secretarias/saude/TABNET/SIM_PROV/obitop.def**SMS – Inquérito sorológico municipal SARS-CoV-2**

FASES	Data de Coleta	Prevalência Resultado (%)	Estimativa de pessoas infectadas por SARS-CoV-2
0	21/06	9,5	1.163.942
1	06/07	9,8	1.200.698
2	13/07	11,1	1.359.974



Dados atualizados em 07/08/2020. Horário: 14h

Monitoramento da assistência

Monitoramento do Hospital de Campanha	Anhembi
Internados	65
Internados em Enfermaria	64
Internados em leito de estabilização	1 (1,3%)
Altas	25
Óbitos	0
Transferência para hospitais	8
Pacientes a serem transferidos para o HMCamp	15

*Taxa de ocupação em leitos de estabilização.

Monitoramento da rede hospitalar	Hospitais Municipais	Hospitais contratualizados	Total
Pacientes Atendidos com Quadro Respiratório	925		925
Pacientes Atendidos – Suspeitos COVID-19	427		427
Internados	1.056	136	1.192
Leitos UTI COVID em operação	1.057	132	1.189
Internados em UTI	511	86	597
Internados em Ventilação Mecânica	272	28	300
Taxa de Ocupação de UTI	48%	65%	50%

Monitoramento de altas	Hospitais (rede e contratualizados)	Hospitais de Campanha	Atenção Básica*	TOTAL
Número acumulado de altas	13.707	6239	252.915	272.861
Taxa acumulada de alta	80,8%	99,4%	99,7%	-

* Monitoramento semanal. Atualização: 05/08/2020



Plano São Paulo – Indicadores chave – 24/07/2020

Status – 8ª Atualização (dados de 23/07)

Resultado Final	Fase 3
-----------------	--------

Critério 1 - Capacidade de Resposta do Sistema de Saúde	3
---	---

	Indicador
Taxa de ocupação média de Leitos de UTI COVID (rede municipal) últimos 7 dias (%)	56,9%
Média da taxa de ocupação de Leitos de UTI COVID (cidade) últimos 7 dias (%)	66,1%
Leitos de UTI Covid (cidade) por 100 mil hab.	30,1

Fontes: SES/Censo COVID19; SMS/Relatórios gerenciais.

Critério 2 - Evolução da Epidemia	3
-----------------------------------	---

	Indicador	Var. semana anterior (%)
# novos casos últimos 7 dias / # de novos casos 7 dias anteriores	0,74	-26,0%
# novas internações últimos 7 dias / # de novas internações 7 dias anteriores	0,95	-5,3%
# óbitos por COVID últimos 7 dias / # de óbitos por COVID 7 dias anteriores	0,83	-17,4%

Fontes: SES/Censo COVID19; Sivep-Gripe; e-SUS VE

Obs.: o Plano São Paulo é composto por dois critérios: 1) Capacidade e 2) Evolução. O resultado final é dado pelo menor valor alcançado por um dos dois critérios (arredondamento para baixo).

Ocupação de Leitos de UTI: histórico

Data	Taxa UTI - rede municipal (%)	Taxa UTI - cidade (%)
17/07/2020	57,1%	67,2%
18/07/2020	56,4%	67,0%
19/07/2020	57,6%	67,1%
20/07/2020	56,3%	66,8%
21/07/2020	56,3%	66,4%
22/07/2020	56,9%	66,1%
23/07/2020	57,8%	66,1%
Média últimos 7 dias	56,9%	66,1%

Mais informações disponíveis em: <https://www.saopaulo.sp.gov.br/planosp/>