

SEMANA 36/2021

# BOLETIM ARBOVIROSES

08/09/2021 - MUNICÍPIO DE SÃO PAULO



Este Boletim tem o objetivo de informar semanalmente a atualização de dados da vigilância epidemiológica das arboviroses no município de São Paulo (MSP).

ARBOVÍRUS é um termo em inglês que deriva de “arthropod borne virus”. São vírus que tem parte de seu ciclo de replicação nos artrópodes (animais invertebrados que possuem patas articuladas, como insetos, aracnídeos, etc).

As arboviroses, doenças causadas pelos arbovírus, compreendem um conjunto de doenças causadas por vírus que podem ser transmitidos aos seres humanos e outros animais pela picada desses artrópodes. No MSP, atualmente, destacam-se as arboviroses objeto deste Boletim: Dengue, Febre da Chikungunya, Doença Aguda pelo Zika Vírus e Febre Amarela.

## 1 - DADOS GERAIS de ARBOVIROSES

Quadro 1 – Número de casos de **arboviroses** confirmados em residentes no MSP, segundo doença, classificação do local provável de infecção (LPI) e ano de início de sintomas. MSP, 2015 - 2021

Doença	LPI *	2015	2016	2017	2018	2019	2020	2021
Dengue **	Autóctone	103.186	16.283	866	586	16966	2026	7059
	Importado	1.098						
Zika	Autóctone	0	10	3	0	0	0	0
	Importado	5	52	1	1	0	0	0
Chikungunya	Autóctone	0	50	33	34	2	1	63
	Importado	113	373	119	31	46	17	56
Febre Amarela	Autóctone	0	0	0	14	0	0	0
	Importado	0	1	28	107	3	1	0

Fonte – dados provisórios até 08/09/2021

Dengue 2018 a 2021 SinanOnline

Dengue 2017 SISDEN até SE 13, a partir da SE 14 SinanOnline

Dengue 2016 SISDEN até SE 26, a partir da SE 27 SinanOnline

Dengue 2015 até SE 11 e a partir da 26 CCZ e SinanOnline; SE 12 até 25 SISDENCHIK/TABNET

Zika - 2015 - DVE; 2016 a 2021 - SINANNET

Chikungunya - 2015 - DVE; 2016 até SE19 SINANNET e após SinanOnline; 2017 a 2021 SinanOnline

Febre Amarela - SINANNET 2015-2021

\* Classificação de LPI: casos autóctones: LPI é no município de residência; casos importados: LPI não é no município de residência

\*\* Dengue: a partir de 2016, todos os casos confirmados passaram a ser classificados como autóctones do distrito administrativo (DA) de residência

Quadro 2 – Número de casos confirmados autóctones de **arboviroses**, óbitos e letalidade\* em residentes no MSP, segundo agravo e ano de início de sintomas. MSP, 2015 - 2021

Doença	Classificação	2015	2016	2017	2018	2019	2020	2021
Dengue	Confirmados	103.186	16.283	866	586	16.966	2.026	7.059
	Óbitos	25	8	0	0	3	1	0
	Letalidade	0,02	0,05	0,00	0,00	0,02	0,05	0,00
Zika	Confirmados	0	10	3	0	0	0	0
	Óbitos	0	0	0	0	0	0	0
	Letalidade	0,00	0,00	0,00	0,00	0,00	0,00	0,00
Chikungunya	Confirmados	0	50	33	34	2	1	63
	Óbitos	0	0	0	0	1	0	0
	Letalidade	0,00	0,00	0,00	0,00	50,00	0,00	0,00
Febre Amarela	Confirmados	0	0	0	14	0	0	0
	Óbitos	0	0	0	6	0	0	0
	Letalidade	0,00	0,00	0,00	42,86	0,00	0,00	0,00

Fonte – dados provisórios até 08/09/2021

Dengue 2018 a 2021 SinanOnline

Dengue 2017 SISDEN até SE 13, a partir da SE 14 SinanOnline

Dengue 2016 SISDEN até SE 26, a partir da SE 27 SinanOnline

Dengue 2015 até SE 11 e a partir da 26 CCZ e SinanOnline; SE 12 até 25 SISDENCHIK/TABNET

Zika - 2015 - DVE; 2016 a 2021 - SINANNET

Chikungunya - 2015 - DVE; 2016 até SE19 SINANNET e após SinanOnline; 2017 a 2021 SinanOnline

Febre Amarela - SINANNET 2015-2021

\* Letalidade = nº de óbitos/nº de casos confirmados\*100

Quadro 3 – Número de casos de **arboviroses** notificados (CN) e confirmados autóctones (CCA) em residentes no MSP, segundo mês de início de sintomas e doença. MSP, 2021

MÊS	DENGUE		ZIKA		CHIKUNGUNYA		FEBRE AMARELA	
	CN	CCA	CN	CCA	CN	CCA	CN	CCA
Janeiro	972	115	2	0	19	0	8	0
Fevereiro	1560	363	2	0	32	1	2	0
Março	3007	1105	7	0	81	23	4	0
Abril	6658	3184	10	0	97	24	1	0
Maio	4725	1644	10	0	90	14	5	0
Junho	2077	484	4	0	49	1	1	0
Julho	1044	113	5	0	27	0	3	0
Agosto	748	51	2	0	16	0	1	0
Setembro	21	0	0	0	0	0	0	0
Outubro	0	0	0	0	0	0	0	0
Novembro	0	0	0	0	0	0	0	0
Dezembro	0	0	0	0	0	0	0	0
<b>Total</b>	<b>20812</b>	<b>7059</b>	<b>42</b>	<b>0</b>	<b>411</b>	<b>63</b>	<b>25</b>	<b>0</b>

Fonte – dados provisórios até 08/09/2021

Dengue – Sinan Online

Zika - SINANNET

Chikungunya Sinan Online

Febre Amarela - SINANNET

## 2 - CHIKUNGUNYA

Em 2016, foram confirmados 50 casos autóctones de Chikungunya em residentes no MSP, em 2017, foram confirmados 33 casos, em 2018, 34 casos. Em 2019, foram confirmados 02 casos autóctones e em 2020 somente 1 caso. Em 2021, houve confirmação de sessenta e três casos autóctones de Chikungunya (Quadro 4 e 5).

Quadro 4 – Número de casos confirmados autóctones de **Chikungunya**, segundo mês e ano de início de sintomas - MSP, de 2015 a 2021

MÊS	2015		2016		2017		2018		2019		2020		2021	
	CN	CCA	CN	CCA	CN	CCA	CN	CCA	CN	CCA	CN	CCA	CN	CCA
Janeiro	77	0	426	9	220	4	94	3	107	0	66	0	19	0
Fevereiro	107	0	571	14	120	3	63	4	77	1	50	0	32	1
Março	85	0	585	12	99	2	53	4	128	1	34	1	81	23
Abril	42	0	289	4	76	1	58	5	109	0	16	0	97	24
Maio	41	0	138	0	80	1	34	1	151	0	11	0	90	14
Junho	34	0	89	1	28	2	30	2	81	0	14	0	49	1
Julho	58	0	90	1	55	3	26	5	59	0	11	0	27	0
Agosto	19	0	65	0	43	3	33	3	36	0	16	0	16	0
Setembro	19	0	63	0	42	2	25	0	41	0	12	0	0	0
Outubro	22	0	73	4	55	5	30	4	54	0	10	0	0	0
Novembro	63	0	99	1	46	1	38	1	34	0	20	0	0	0
Dezembro	171	0	140	4	50	6	56	2	49	0	21	0	0	0
<b>Total</b>	<b>738</b>	<b>0</b>	<b>2628</b>	<b>50</b>	<b>914</b>	<b>33</b>	<b>540</b>	<b>34</b>	<b>926</b>	<b>2</b>	<b>281</b>	<b>1</b>	<b>411</b>	<b>63</b>

Fonte: 2015 - DVE; 2016 até SE19 - SINANNET e após Sinan Online; 2017 a 2021 Sinan Online – dados provisórios até 08/09/2021

Quadro 5 – Casos confirmados autóctones de **Chikungunya**, segundo Coordenadoria Regional de Saúde (CRS), Unidade de Vigilância em Saúde (UVIS), Distrito Administrativo (DA) de residência e ano de início de sintomas. MSP, 2015 - 2021

CRS	SUVIS	DA	2015	2016	2017	2018	2019	2020	2021
CENTRO	SÉ	REPUBLICA	0	1	0	0	0	0	0
		SE	0	0	0	0	0	0	0
	SANTA CECÍLIA	SANTA CECÍLIA	0	1	0	0	1	0	1
CONSOLAÇÃO		0	0	0	0	0	0	0	
LESTE	ITAQUERA	JOSE BONIFÁCIO	0	0	0	1	0	0	0
		ITAQUERA	0	2	0	1	0	0	1
	ITAIM PAULISTA	ITAIM PAULISTA	0	0	2	0	0	0	0
		VILA CURUÇA	0	2	0	0	0	0	1
	ERMELINO MATARAZZO	PONTE RASA	0	1	0	2	0	0	0
	GUAIANASES	LAJEADO	0	0	1	1	0	0	2
		GUAIANASES	0	0	1	0	0	0	0
SÃO MATEUS	SÃO MATEUS	0	0	0	0	0	0	1	
	SÃO RAFAEL	0	0	0	1	0	0	1	
SÃO MIGUEL	VILA JACUI	0	1	0	0	1	0	0	
CIDADE TIRADENTES	CIDADE TIRADENTES	0	0	1	0	0	0	1	
NORTE	SANTANA	MANDAQUI	0	1	1	0	0	0	0
	CASA VERDE/CACHOEIRINHA	CACHOEIRINHA	0	0	2	0	0	0	2
		PIRITUBA	0	1	1	0	0	0	0
	PIRITUBA	LIMAO	0	0	0	0	0	0	1
	PERUS	ANHANGUERA	0	0	0	0	0	0	1
		SÃO DOMINGOS	0	0	0	0	0	0	1
	JAÇANÃ/TREMembÉ	PERUS	0	0	0	1	0	0	0
	FREGUESIA DO Ó	JAÇANÃ	0	0	0	1	0	0	0
		TREMembÉ	0	3	1	2	0	0	0
	VILA MARIA/VILA GUILHERME	FREGUESIA DO Ó	0	0	1	0	0	0	0
VILA MARIA		0	3	0	0	0	0	0	
VILA MEDEIROS		0	1	0	0	0	0	0	
VILA GUILHERME		0	0	0	1	0	0	0	
OESTE	LAPA/PINHEIROS	ITAIM BIBI	0	1	1	1	0	0	1
		BARRA FUNDA	0	0	0	1	0	0	0
		LAPA	0	1	0	1	0	0	0
		PERDIZES	0	0	1	0	0	0	0
	PINHEIROS	PINHEIROS	0	0	1	0	0	0	2
		JARDIM PAULISTA	0	2	2	0	0	0	0
		BUTANTÃ	0	0	2	0	0	0	1
BUTANTÃ	RAPOSO TAVARES	0	1	1	0	0	0	0	
	RIO PEQUENO	0	1	1	2	0	0	0	
	VILA SONIA	0	1	4	1	0	0	0	
SUDESTE	IPIRANGA	SACOMÃ	0	8	1	0	0	0	1
		IPIRANGA	0	2	0	0	0	0	1
	VILA PRUDENTE	CURSINO	0	0	0	1	0	0	0
		SÃO LUCAS	0	1	0	0	0	0	0
		SAPOEMBA	0	2	2	0	0	0	1
	PENHA	VILA PRUDENTE	0	0	0	1	0	0	7
		ARTUR ALVIN	0	0	0	1	0	0	0
		PENHA	0	0	0	0	0	0	0
	MOOCA/ARICANDUVA	CANGAÍBA	0	1	0	0	0	0	0
		BELÉM	0	0	0	1	0	0	0
BRAS		0	1	0	1	0	0	0	
VILA MARIANA/JABAQUARA	SAÚDE	0	0	1	2	0	0	0	
	VILA MARIANA	0	0	0	0	0	0	0	
	JABAQUARA	0	0	0	2	0	0	0	
SUL	SANTO AMARO/CID ADEMAR	CAMPO BELO	0	2	0	0	0	0	0
		CIDADE ADEMAR	0	1	0	1	0	0	1
		SANTO AMARO	0	0	0	1	0	0	1
	SOCORRO	CIDADE DUTRA	0	1	0	1	0	0	1
		GRAJAU	0	2	2	1	0	0	1
	M'BOI MIRIM	JARDIM ANGELA	0	2	2	0	0	1	0
		JARDIM SÃO LUIZ	0	2	1	3	0	0	0
	PARELHEIROS	PARELHEIROS	0	1	0	0	0	0	0
	CAMPO LIMPO	VILA ANDRADE	0	0	0	0	0	0	1
CAMPO LIMPO		0	0	0	1	0	0	30	
CAPÃO REDONDO		0	0	0	0	0	0	1	
EM INVESTIGAÇÃO			0	0	0	0	0	0	0
<b>TOTAL</b>			<b>0</b>	<b>50</b>	<b>33</b>	<b>34</b>	<b>2</b>	<b>1</b>	<b>63</b>

Fonte: 2015 - DVE; 2016 até SE19 SINANNET e após SinanOnline; 2017 a 2021 SinanOnline – dados provisórios até 08/09/2021

### 3 - DOENÇA AGUDA PELO ZIKA VÍRUS

Em 2016, foram confirmados os 10 primeiros casos autóctones de Zika, em residentes no MSP e em 2017, foram confirmados mais 3 casos. Em 2018, 2019, 2020 e 2021, até o momento, não foi confirmado caso autóctone de Zika no MSP (Quadro 6 e 7).

Quadro 6 – Número de casos autóctones confirmados de **Doença Aguda pelo Zika Vírus**, segundo mês e ano de início de sintomas. MSP, de 2015 a 2021

MÊS	2015		2016		2017		2018		2019		2020		2021	
	CN	CCA	CN	CCA	CN	CCA	CN	CCA	CN	CCA	CN	CCA	CN	CCA
Janeiro	0	0	83	1	47	0	38	0	33	0	18	0	2	0
Fevereiro	0	0	190	1	40	2	25	0	22	0	9	0	2	0
Março	0	0	178	3	39	1	25	0	51	0	5	0	7	0
Abril	2	0	111	3	25	0	19	0	36	0	4	0	10	0
Mai	3	0	60	1	25	0	9	0	52	0	4	0	10	0
Junho	5	0	41	0	8	0	10	0	25	0	6	0	4	0
Julho	10	0	20	0	15	0	12	0	17	0	1	0	5	0
Agosto	2	0	27	0	12	0	7	0	12	0	6	0	2	0
Setembro	2	0	15	1	7	0	12	0	13	0	4	0	0	0
Outubro	3	0	16	0	17	0	17	0	11	0	3	0	0	0
Novembro	2	0	27	0	16	0	11	0	18	0	7	0	0	0
Dezembro	26	0	36	0	17	0	21	0	8	0	1	0	0	0
<b>Total</b>	<b>55</b>	<b>0</b>	<b>804</b>	<b>10</b>	<b>268</b>	<b>3</b>	<b>206</b>	<b>0</b>	<b>298</b>	<b>0</b>	<b>68</b>	<b>0</b>	<b>42</b>	<b>0</b>

Fonte: 2015 - CCD; 2016 a 2021 – SINANNET – dados provisórios até 08/09/2021

Quadro 7 – Número de casos autóctones confirmados de **Doença Aguda pelo Zika Vírus**, segundo Coordenadoria Regional de Saúde (CRS), Unidade de Vigilância em Saúde (UVIS) e Distrito Administrativo (DA) de residência e ano de início de sintomas. MSP, de 2015 a 2021

CRS	UVIS	DA	2015	2016	2017	2018	2019	2020	2021
<b>Leste</b>	Cidade Tiradentes	Cidade Tiradentes	0	1	0	0	0	0	0
	E. Matarazzo	Ponte Rasa	0	1	0	0	0	0	0
	São Mateus	São Rafael	0	1	0	0	0	0	0
<b>Norte</b>	Freguesia do Ó	Freguesia do Ó	0	1	0	0	0	0	0
	Pirituba	Jaraguá	0	1	1	0	0	0	0
<b>Sudeste</b>	Penha	Artur Alvim	0	1	0	0	0	0	0
		Vila Matilde	0	1	0	0	0	0	0
	Mooca/Aricanduva	Água Rasa	0	2	0	0	0	0	0
<b>Sul</b>	M'Boi Mirim	Jardim São Luiz	0	1	0	0	0	0	0
	Santo Amaro/C. Ademar	Santo Amaro	0	0	2	0	0	0	0
<b>TOTAL</b>			<b>0</b>	<b>10</b>	<b>3</b>	<b>0</b>	<b>0</b>	<b>0</b>	<b>0</b>

Fonte: 2015 - CCD; 2016 a 2021 – SINANNET – dados provisórios até 08/09/2021

#### 4 - DENGUE

Quadro 8 – Número de casos e coeficiente de incidência (INC por 100.000 hab) de **Dengue** segundo Coordenadoria Regional de Saúde (CRS), Unidade de Vigilância em Saúde (UVIS), Distrito Administrativo (DA) de residência e ano de início de sintomas. MSP, 2015 - 2021. Continua...

CRS	SUVIS	DA	2015		2016		2017		2018		2019		2020		2021	
			Nº	INC	Nº	INC	Nº	INC	Nº	INC	Nº	INC	Nº	INC	Nº	INC
CENTRO	Santa Cecília	BOM RETIRO	301	818,6	100	281,2	2	5,3	1	2,6	34	88,4	9	29,7	17	29,7
		CONSOLAÇÃO	92	160,1	31	54,0	6	10,4	8	13,9	50	87,1	8	24,5	20	27,3
		SANTA CECILIA	255	293,9	75	87,7	2	2,3	6	6,8	100	113,4	7	6,5	7	11,3
	Sé	BELA VISTA	181	252,5	120	169,6	5	6,9	9	12,4	73	100,1	5	35,7	14	35,7
		CAMBUCI	388	991,5	39	102,0	3	7,5	2	5,0	42	104,1	16	102,7	92	103,8
		LIBERDADE	261	366,0	100	142,0	10	13,8	4	5,5	57	78,6	6	85,7	39	95,5
		REPUBLICA	79	131,5	105	178,6	6	9,8	3	4,9	38	61,8	12	17,8	15	20,6
	SÉ	92	362,8	71	288,0	4	15,3	2	7,6	25	94,6	3	14,9	4	14,9	
LESTE	Cidade Tiradentes	CIDADE TIRADENTES	1495	669,7	311	147,0	16	6,9	12	5,2	175	75,1	14	5,9	253	106,4
	Ermelino Matarazzo	ERMELINO	1131	971,1	125	108,4	11	9,3	4	3,4	153	129,4	30	25,3	121	101,6
		PONTE RASA	906	988,9	94	101,6	8	8,8	3	3,3	112	124,2	33	36,8	45	50,2
	Guaianases	GUAIANASES	686	643,9	281	266,3	7	6,5	5	4,6	139	127,4	11	10,0	108	97,9
		LAJEADO	1607	949,7	1351	807,5	13	7,5	2	1,2	242	139,5	20	11,5	121	68,9
	Itaim Paulista	ITAIM PAULISTA	843	367,8	362	159,4	9	3,9	13	5,6	250	106,9	25	10,6	61	25,8
		VILA CURUÇA	1055	699,5	314	209,2	11	7,2	4	2,6	258	168,7	30	19,5	76	49,3
	Itaquera	CIDADE LIDER	1000	762,5	236	182,5	3	2,2	2	1,5	240	178,5	29	16,3	257	37,5
		ITAQUERA	3164	1520,8	641	310,0	18	8,6	8	3,8	288	136,6	22	13,7	51	121,1
		JOSÉ BONIFÁCIO	437	333,3	162	126,3	2	1,5	4	3,0	206	152,1	10	7,3	42	44,4
		PARQUE DO CARMO	972	1386,8	227	327,3	5	7,0	1	1,4	85	119,0	10	13,9	61	58,3
	São Mateus	IGUATEMI	306	220,3	81	60,4	3	2,1	3	2,1	115	78,0	9	6,0	81	53,4
		SÃO MATEUS	538	347,4	190	122,6	10	6,4	3	1,9	224	144,2	16	10,3	57	36,6
		SÃO RAFAEL	234	153,9	84	56,5	6	3,8	4	2,6	156	98,6	15	9,4	47	29,2
	São Miguel	JARDIM HELENA	1228	914,1	126	93,6	1	0,7	3	2,2	75	55,4	9	6,6	87	63,9
		SÃO MIGUEL	1316	1460,5	210	231,0	3	3,4	2	2,2	154	172,3	44	49,3	108	121,3
		VILA JACUI	961	668,1	318	222,0	6	4,1	0	0,0	369	253,7	30	20,6	103	70,4
NORTE	Cachoeirinha	CACHOEIRINHA	2096	1449,3	88	61,0	22	15,1	14	9,6	303	207,5	28	19,1	380	258,7
		CASA VERDE	1208	1404,6	52	60,6	4	4,7	6	7,0	223	259,3	15	17,4	34	39,6
		LIMÃO	1100	1385,1	54	67,7	1	1,3	7	8,8	90	113,0	11	13,8	46	57,7
	Freguesia do Ó/ Brasilândia	BRASILANDIA	9974	3646,7	169	62,6	21	7,5	16	5,7	564	201,2	71	25,2	298	105,1
		FREGUESIA DO O	2616	1852,0	179	126,3	11	7,8	6	4,3	354	252,3	44	31,4	84	60,0
	Jacaná	JAÇANÃ	1273	1333,9	64	67,3	9	9,4	5	5,2	284	296,0	29	30,2	209	217,3
		TREMEMBÉ	1202	568,9	135	65,7	58	26,5	10	4,6	410	185,5	90	40,3	174	77,2
	Perus	ANHANGUERA	619	810,8	69	96,0	0	0,0	0	0,0	88	106,1	5	5,9	26	30,2
		PERUS	880	1038,1	25	30,2	12	13,7	3	3,4	44	49,8	12	13,4	37	41,1
	Pirituba	JARAGUA	2752	1375,5	104	53,7	7	3,4	6	2,9	275	130,8	19	8,9	137	63,8
		PIRITUBA	2459	1448,7	112	66,3	8	4,7	5	2,9	382	223,5	34	19,9	75	43,8
		SÃO DOMINGOS	396	462,3	70	82,0	7	8,1	6	7,0	592	686,3	15	17,4	25	28,9
	Santana	MANDAQUI	701	644,8	69	63,7	8	7,3	6	5,5	258	236,4	20	18,3	34	31,1
		SANTANA	882	762,8	89	76,1	6	5,3	3	2,6	148	130,1	14	12,4	41	36,4
	Vila Maria	TUCURUVI	384	393,5	74	75,6	7	7,2	12	12,4	128	132,5	22	22,8	51	53,1
VILA GUILHERME		366	654,7	62	112,2	1	1,8	2	3,5	73	128,4	10	17,5	24	41,9	
VILA MARIA		2240	1973,1	205	180,6	8	7,0	8	7,0	298	261,6	32	28,1	82	71,9	
	VILA MEDEIROS	2576	2043,5	72	56,4	16	12,9	5	4,0	154	124,2	31	25,1	92	74,7	

Quadro 8. Continuação – Número de casos e coeficiente de incidência (INC por 100.000 hab) de **Dengue** segundo Coordenadoria Regional de Saúde (CRS), Unidade de Vigilância em Saúde (UVIS), Distrito Administrativo (DA) de residência e ano de início de sintomas. MSP, 2015 - 2021.

CRS	SUVIS	DA	2015		2016		2017		2018		2019		2020		2021	
			Nº	INC	Nº	INC	Nº	INC	Nº	INC	Nº	INC	Nº	INC	Nº	INC
OESTE	Butantã	BUTANTA	483	891,8	83	153,2	1	1,9	4	7,4	109	202,2	21	39,0	39	72,6
		MORUMBI	132	261,7	24	49,0	0	0,0	4	7,7	48	91,6	13	24,6	18	33,8
		RAPOSO TAVARES	2911	2799,4	93	90,8	6	5,7	7	6,6	254	238,0	19	17,7	122	113,0
		RIO PEQUENO	2447	2016,7	167	139,0	7	5,7	4	3,3	306	248,3	22	17,8	73	58,9
	Lapa/ Pinheiros	VILA SONIA	737	635,6	140	124,1	8	6,7	8	6,7	222	184,2	18	14,8	88	71,9
		ALTO DE PINHEIROS	107	254,1	125	294,0	7	16,9	4	9,7	40	97,1	10	24,4	20	49,1
		BARRA FUNDA	108	710,5	16	107,6	3	19,1	1	6,4	25	157,0	5	31,0	47	287,6
		ITAIM BIBI	380	397,7	82	86,9	8	8,3	7	7,2	73	75,3	18	18,5	43	44,2
		JAGUARA	252	1032,8	36	146,3	0	0,0	3	12,4	72	299,5	4	16,7	9	37,7
		JAGUARE	455	862,6	37	71,8	1	1,8	3	5,5	65	118,8	10	18,1	14	25,2
		JARDIM PAULISTA	186	206,6	75	83,8	11	12,2	6	6,6	58	64,0	17	18,7	22	24,3
		LAPA	563	841,7	52	78,3	7	10,4	7	10,4	121	180,3	23	34,2	37	55,2
		PERDIZES	413	363,6	94	83,5	5	4,4	5	4,4	170	148,4	23	20,0	37	32,2
		PINHEIROS	243	369,1	77	117,3	8	12,1	1	1,5	79	119,9	13	19,7	33	50,2
SUDESTE	Ipiranga	VILA LEOPOLDINA	236	550,4	28	67,6	1	2,3	5	11,3	28	62,7	4	8,9	14	30,9
		CURSINO	504	450,8	324	289,8	3	2,7	10	8,9	171	150,9	28	24,6	85	74,6
	Mooca/ Aricanduva	IPIRANGA	602	548,2	131	119,3	7	6,3	6	5,4	134	119,9	16	14,3	40	35,5
		SACOMÃ	1231	479,9	361	140,7	9	3,5	15	5,8	330	125,9	28	10,6	125	47,2
		AGUA RASA	565	672,9	44	52,4	5	6,0	3	3,6	69	83,3	13	15,7	28	34,0
		ARICANDUVA	1061	1213,4	74	84,6	9	10,4	1	1,2	705	818,0	4	4,7	30	35,0
		BELÉM	429	904,8	134	282,6	16	33,0	19	39,2	43	88,0	15	30,5	13	26,3
		BRAS	235	748,5	56	178,4	5	15,4	2	6,2	37	113,1	7	21,2	4	12,0
		CARRÃO	840	994,8	151	178,8	4	4,7	4	4,7	252	297,1	17	20,0	26	30,6
		MOOCA	806	1024,7	90	114,4	4	5,0	7	8,8	59	73,8	12	14,9	25	31,1
		PARI	389	2127,8	53	289,9	0	0,0	0	0,0	24	126,9	5	26,2	0	0,0
		TATUAPÉ	663	702,8	134	142,0	8	8,4	9	9,4	91	95,1	14	14,6	32	33,3
		VILA FORMOSA	755	798,1	72	76,1	3	3,2	5	5,3	389	412,9	11	11,7	21	22,4
		Penha	ARTUR ALVIM	739	720,4	272	265,2	8	7,9	3	3,0	141	139,8	61	60,7	42
CANGAÍBA	1760		1283,2	479	349,2	7	5,1	7	5,1	199	144,3	46	33,3	45	32,5	
PENHA	1790		1390,0	912	708,2	11	8,5	7	5,4	229	177,5	66	51,1	39	30,2	
Vila Mariana/ Jabaquara	VILA MATILDE	953	904,0	357	338,6	7	6,6	2	1,9	206	195,2	29	27,5	57	54,0	
	JABAQUARA	2901	1280,0	222	97,9	10	4,4	7	3,1	166	72,5	21	9,2	201	87,5	
	MOEMA	176	201,8	44	50,5	6	6,8	4	4,5	52	58,5	17	19,0	25	27,9	
Vila Prudente	SAUDE	458	344,1	127	95,4	5	3,7	5	3,7	114	85,1	21	15,7	75	56,0	
	VILA MARIANA	410	311,4	76	57,7	8	6,1	10	7,6	79	59,8	22	16,6	42	31,8	
	SÃO LUCAS	375	262,4	120	84,0	8	5,6	8	5,6	87	60,9	17	11,9	37	25,9	
Vila Prudente	SAOPEMBA	584	203,3	337	117,3	16	5,5	8	2,8	355	122,7	21	7,2	123	42,4	
	VILA PRUDENTE	822	786,1	125	119,5	3	2,9	4	3,8	52	49,7	11	10,5	61	58,3	
SUL	Campo Limpo	CAMPO LIMPO	2324	1053,2	277	127,7	26	11,5	12	5,3	338	148,7	24	10,5	108	46,9
		CAPÃO REDONDO	1887	667,0	463	167,1	24	8,2	26	8,9	510	173,7	32	10,8	229	76,7
	Capela do Socorro	VILA ANDRADE	637	432,0	48	34,6	13	8,3	5	3,2	105	65,6	23	14,1	34	20,5
		CIDADE DUTRA	452	227,2	99	50,0	8	4,0	5	2,5	106	52,4	22	10,8	65	31,9
		GRAJÁÚ	1640	436,8	240	65,0	14	3,6	13	3,4	297	76,7	22	5,6	105	26,7
	M'Boi Mirim	SOCORRO	209	567,3	11	29,6	2	5,5	2	5,5	10	27,6	13	36,1	19	53,0
		JARDIM ANGELA	4314	1358,1	236	76,5	45	13,6	28	8,5	542	162,2	53	15,7	212	62,0
	Parelheiros	JARDIM SÃO LUIZ	1391	494,2	400	145,0	42	14,5	12	4,2	308	105,8	65	22,1	282	95,4
		MARSILAC	1	12,1	1	12,1	0	0,0	1	11,9	2	23,8	0	0,0	3	35,4
	Santo Amaro/ Cidade Ademar	PARELHEIROS	217	152,2	80	58,0	16	10,7	6	4,0	66	43,6	12	7,8	34	21,9
		CAMPO BELO	385	593,9	114	174,8	3	4,7	6	9,3	43	67,2	16	25,1	38	59,9
		CAMPO GRANDE	289	277,2	207	201,4	6	5,7	4	3,8	56	52,7	23	21,6	44	41,1
		CIDADE ADEMAR	4414	1593,1	370	135,6	19	6,7	11	3,9	353	124,3	42	14,7	179	62,3
		PEDREIRA	1639	1072,3	386	258,5	25	15,9	7	4,4	190	119,3	13	8,1	144	88,6
SANTO AMARO	211	286,4	57	78,3	5	6,7	5	6,7	58	78,1	19	25,5	26	34,9		
EM INVESTIGAÇÃO			1223		24		7		0		0			9		
TOTAL			103186	890,9	16283	142,1	866	7,4	586	5,0	16966	143,6	2026	17,1	7059	59,25

Fonte - dados provisórios até 08/09/2021

Dengue 2018 - 2021 Sinan Online;

Dengue 2017 SISDEN até SE 13, a partir da SE 14 Sinan Online;

Dengue 2016 SISDEN até SE 26, a partir da SE 27 Sinan Online;

Dengue 2015 até SE 11 e a partir da 26 CCZ e Sinan Online; SE 12 até 25.



Quadro 9 – Número de casos confirmados de **Dengue**, segundo mês e ano de início de sintomas. MSP, 2015 a 2021

MÊS	2015*		2016		2017		2018		2019		2020		2021	
	CN	CC	CN	CC	CN	CC	CN	CC	CN	CC	CN	CC	CN	CC
Janeiro	2184	1076	7812	1252	2512	156	2237	96	1738	267	2.490	378	972	115
Fevereiro	11057	6769	16035	3125	2835	168	1674	75	2690	627	3.147	525	1.560	363
Março	45384	29929	22399	4487	2225	160	1230	74	6278	2297	2.620	464	3.007	1105
Abril	55228	43188	11693	4857	1308	87	918	72	12284	5762	2.072	296	6.658	3184
Mai	22867	19136	4332	2128	889	51	724	63	14690	5642	1.441	141	4.725	1644
Junho	3432	2361	1033	190	579	30	467	32	5693	1552	891	60	2.077	484
Julho	906	223	647	51	466	35	374	37	2047	433	612	35	1.044	113
Agosto	602	101	637	32	514	30	320	18	1199	116	388	18	748	51
Setembro	531	54	643	28	729	21	371	19	1059	59	463	26	21	0
Outubro	748	57	878	38	981	47	441	26	1071	59	369	28	0	0
Novembro	1247	80	1196	48	1019	47	548	27	969	57	483	28	0	0
Dezembro	2595	212	1125	47	827	34	788	47	1278	95	561	27	0	0
<b>Total</b>	<b>146781</b>	<b>103186</b>	<b>68430</b>	<b>16283</b>	<b>14884</b>	<b>866</b>	<b>10092</b>	<b>586</b>	<b>50996</b>	<b>16966</b>	<b>15537</b>	<b>2026</b>	<b>20812</b>	<b>7059</b>

Fonte - dados até 08/09/2021

Dengue 2018 - 2021 SinanOnline;

Dengue 2017 SISDEN até SE 13, a partir da SE 14 SinanOnline;

Dengue 2016 SISDEN até SE 26, a partir da SE 27 SinanOnline;

Dengue 2015 até SE 11 e a partir da 26 CCZ e SinanOnline; SE 12 até 25.;

\*Valor corresponde à soma dos casos autóctones (100438), importados (1232) e não classificados (1425). Nos anos seguintes essa classificação foi extinta

## 5 - FEBRE AMARELA (FA)

No MSP, os últimos registros de casos importados (adquiridos fora do município) de Febre Amarela Silvestre (FAS) haviam ocorrido em 2008. No entanto, em dezembro/2016, houve confirmação de caso importado de Minas Gerais, em residente no MSP.

Em 12 de setembro de 2017, o MSP iniciou a vacinação cautelar no DA Anhanguera, tendo em vista, que pela avaliação dos corredores ecológicos de deslocamento do vírus no Estado de São Paulo, havia possibilidade de entrada do vírus no MSP por esse DA. Os primeiros Primatas Não Humanos (PNH) infectados pelo vírus da FA no MSP, foram confirmados no Horto Florestal (DA Mandaqui) e no Parque Anhanguera (DA Anhanguera) em 19/10/2017 e 24/10/2017, respectivamente. Foi iniciada a vacinação na região imediatamente. A partir de dezembro/2017 ocorreu a confirmação de casos de FA importados em residentes no MSP e em janeiro/2018 ocorreram os primeiros casos autóctones (adquiridos no MSP), na região norte, em áreas de mata. Em 2019 e 2020, não houve notificação de casos autóctones no MSP. Em 2021, ainda não foram confirmados casos de FA em humanos. Em 2019, houve três casos importados e em 2020, somente um caso importado. Em 2020 e 2021, até o momento, não foram notificados casos confirmados em PNH. Desde 19/03/2018, a vacina de FA é disponibilizada em todas as unidades básicas de saúde do MSP.

Os dados sobre PNH notificados e confirmados para FA no MSP constam no Quadro 10 e 11 e na Figura 1. Os dados sobre casos humanos notificados e confirmados para FA no MSP constam nos quadros 12 a 15.

Quadro 10 – Número de casos notificados de **PNH** suspeitos de **Febre Amarela** segundo classificação e ano de início de sintomas. MSP, 2017 a 2021

CLASSIFICAÇÃO	2017	2018	2019	2020	2021	TOTAL
CONFIRMADOS	99	63	1	0	0	163
DESCARTADOS	142	261	188	119	38	748
EM INVESTIGAÇÃO	0	0	0	0	40	40
INDETERMINADO*	13	26	4	4	1	48
<b>TOTAL</b>	<b>254</b>	<b>350</b>	<b>193</b>	<b>123</b>	<b>79</b>	<b>999</b>

Fonte: SINANNET, Laboratório IAL Dados provisórios até 08/09/2021

\*sem coleta de amostra

Quadro 11 – Número de casos de **PNH** confirmados para **Febre Amarela** segundo mês e ano de início de sintomas, Coordenadoria Regional de Saúde (CRS), Unidade de Vigilância em Saúde (UVIS) e Distrito Administrativo (DA) da ocorrência. MSP, 2017 a 2021

CRS	SUVIS	DISTRITO ADMINISTRATIVO	2017				2018				2019		TOTAL			
			OUT	DEZ	TOTAL 2017	JAN	FEV	MAR	ABR	MAI	JUN	SET		TOTAL 2018	JAN	TOTAL 2019
LESTE	ITAQUERA	JOSÉ BONIFÁCIO	0	0	0	1	0	0	0	0	0	0	1	0	0	1
		PARQUE DO CARMO	0	0	0	1	0	0	0	0	0	0	1	0	0	1
	<b>TOTAL LESTE</b>	0	0	0	2	0	0	0	0	0	0	2	0	0	2	
NORTE	CACHOEIRINHA	CACHOEIRINHA	0	1	1	0	0	0	0	0	0	0	0	0	0	1
	FREGUESIA DO O	BRASILÂNDIA	0	1	1	1	0	0	0	0	0	0	1	0	0	2
	JAÇANÁ/ TREMembÉ	TREMembÉ	0	25	25	3	0	0	0	0	0	0	3	0	0	28
	PERUS	ANHANGUERA	2	0	2	0	0	0	0	0	0	1	1	0	0	3
		PERUS	0	0	0	0	0	0	1	0	0	0	1	0	0	1
	PIRITUBA	JARAGUÁ	0	2	2	0	0	0	0	0	0	0	0	0	0	2
		SÃO DOMINGOS	0	0	0	0	0	0	0	1	0	0	1	0	0	1
	SANTANA	MANDAQUI	1	59	60	2	0	0	0	0	0	0	2	0	0	62
SANTANA		0	1	1	0	1	0	0	0	0	0	1	0	0	2	
		TUCURUVI	0	3	3	4	0	0	0	0	0	4	0	0	7	
<b>TOTAL NORTE</b>			3	92	95	10	1	0	1	1	0	14	0	0	109	
SUDESTE	PENHA	CANGAIBA	0	0	0	0	0	0	0	1	0	0	1	0	0	1
	IPIRANGA	CURSINO	0	0	0	1	0	0	0	0	0	0	1	1	1	2
		IPIRANGA	0	0	0	0	0	1	0	0	0	0	1	0	0	1
<b>TOTAL SUDESTE</b>			0	0	0	1	0	1	0	1	0	3	1	1	4	
SUL	C LIMPO	CAPÃO REDONDO	0	0	0	1	0	0	0	0	0	0	1	0	0	1
	CAPELA DO SOCORRO	GRAJÁ	0	0	0	9	3	3	0	0	0	0	15	0	0	15
	M'BOI MIRIM	JARDIM ANGELA	0	0	0	1	0	0	0	0	0	0	1	0	0	1
		MARSILAC	0	0	0	0	2	0	0	0	0	0	2	0	0	2
	PARELHEIROS	PARELHEIROS	0	2	2	2	3	7	5	1	2	0	20	0	0	22
		S AMARO / C	CAMPO GRANDE	0	0	0	1	1	1	0	0	0	3	0	0	3
	ADEMAR	SANTO AMARO	0	2	2	1	0	0	1	0	0	2	0	0	4	
	<b>TOTAL SUL</b>			0	4	4	15	9	11	6	1	2	44	0	0	48
<b>TOTAL</b>			3	96	99	28	10	12	7	3	2	63	1	1	163	

Fonte: SINANNET, Laboratório IAL Dados provisórios até 08/09/2021

Não houve casos confirmados em 2020 e 2021



Figura 1 - Localização de **PNH confirmados para Febre Amarela** segundo DA de ocorrência. MSP, 2017 a 2021

Fonte: DVE/COVISA. Dados provisórios até 08/09/2021

Quadro 12 – Número de **casos humanos** notificados no MSP suspeitos de **Febre Amarela** segundo classificação e ano de início dos sintomas. MSP, 2017 a 2021

Classificação		2017	2018	2019	2020	2021	Total
Confirmados	Autóctones	0	14	0	0	0	14
	Importados	28	107	3	1	0	111
Descartados		204	1021	185	59	24	1289
Em Investigação		0	0	0	0	1	1
Total		232	1142	188	60	25	1415

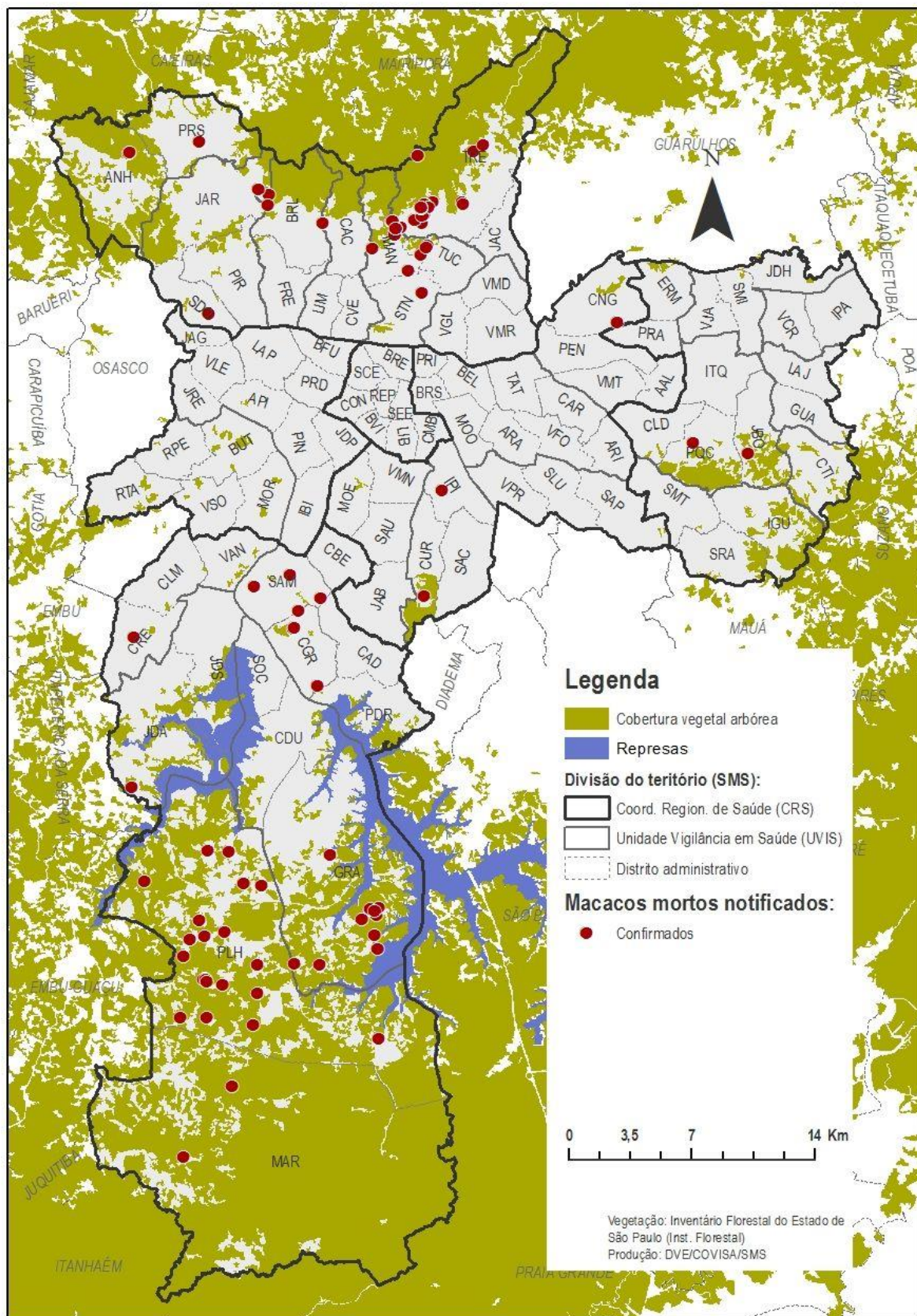
Fonte: SINANNET, Laboratório IAL Dados provisórios até 08/09/2021

Quadro 13 – Número de **casos humanos** confirmados de **Febre Amarela**, óbitos e letalidade, segundo ano de início de sintomas. MSP, 2017 a 2021

ANO	Casos importados			Casos autóctones			Total		
	Nº de casos	Nº de óbitos	Letalidade (%)	Nº de casos	Nº de óbitos	Letalidade (%)	Nº de casos	Nº de óbitos	Letalidade (%)
2017	28	14	50,0	0	0	0,0	28	14	50,0
2018	107	22	20,6	14	6	42,9	121	28	23,1
2019	3	1	33,3	0	0	0,0	3	1	33,3
2020	1	0	0,0	0	0	0,0	1	0	0,0
2021	0	0	0,0	0	0	0,0	0	0	0,0
Total	135	36	26,7	14	6	42,9	152	43	28,3

Fonte: SINANNET, Laboratório IAL Dados provisórios até 08/09/2021

Quadro 14 – Número de **casos humanos** confirmados autóctones (CCA) de **Febre Amarela**, segundo Coordenadoria Regional de Saúde (CRS), Distrito Administrativo (DA) e ano de início de sintomas. MSP, 2017 a 2021

CRS	DA	2017		2018		2019		2020		2021		Total	
		CCA	Óbitos	CCA	Óbitos	CCA	Óbitos	CCA	Óbitos	CCA	Óbitos	CCA	Óbitos
NORTE	Cachoeirinha	0	0	2	0	0	0	0	0	0	0	2	0
	Jaraguá	0	0	1	0	0	0	0	0	0	0	1	0
	Mandaqui	0	0	3	2	0	0	0	0	0	0	3	2
	Santana	0	0	1	0	0	0	0	0	0	0	1	0
	Tremembé	0	0	2	0	0	0	0	0	0	0	2	0
	Tucuruvi	0	0	1	1	0	0	0	0	0	0	1	1
	Total norte	0	0	10	3	0	0	0	0	0	0	10	3
SUL	Parelheiros	0	0	1	1	0	0	0	0	0	0	1	1
	Total sul	0	0	1	1	0	0	0	0	0	0	1	1
	Indeterminado	0	0	3	2	0	0	0	0	0	0	3	2
TOTAL		0	0	14	6	0	0	0	0	0	0	14	6

Fonte: SINANNET, Laboratório IAL Dados provisórios até 08/09/2021

Quadro 15 – **Casos humanos** notificados (CN) e confirmados autóctones (CCA) de **Febre Amarela**, segundo mês e ano de início de sintomas. MSP, 2017 a 2021

MÊS	2015		2016		2017		2018		2019		2020		2021	
	CN	CCA	CN	CCA	CN	CCA	CN	CCA	CN	CCA	CN	CCA	CN	CCA
Janeiro	3	0	2	0	66	0	483	9	38	0	13	0	8	0
Fevereiro	1	0	2	0	30	0	297	3	39	0	11	0	2	0
Março	2	0	2	0	19	0	150	2	32	0	1	0	4	0
Abril	2	0	0	0	12	0	84	0	16	0	6	0	1	0
Mai	1	0	1	0	7	0	31	0	11	0	4	0	5	0
Junho	3	0	0	0	6	0	22	0	10	0	3	0	1	0
Julho	2	0	0	0	2	0	7	0	8	0	2	0	3	0
Agosto	2	0	0	0	4	0	6	0	9	0	2	0	1	0
Setembro	0	0	0	0	6	0	10	0	7	0	7	0	0	0
Outubro	0	0	1	0	17	0	11	0	6	0	5	0	0	0
Novembro	0	0	2	0	24	0	13	0	5	0	4	0	0	0
Dezembro	3	0	4	0	63	0	28	0	7	0	2	0	0	0
<b>Total</b>	<b>19</b>	<b>0</b>	<b>14</b>	<b>0</b>	<b>256</b>	<b>0</b>	<b>1142</b>	<b>14</b>	<b>188</b>	<b>0</b>	<b>60</b>	<b>0</b>	<b>25</b>	<b>0</b>

Fonte: SINANNET, Laboratório IAL - Dados provisórios até 08/09/2021