

SEMANA 02/2025
(05/01 A 11/01)

BOLETIM ARBOVIROSES

PUBLICADO EM: 20/01/25
MUNICÍPIO DE SÃO PAULO

Este Boletim tem o objetivo de informar rotineiramente a atualização de dados da vigilância epidemiológica das arboviroses no município de São Paulo (MSP).

ARBOVÍRUS é um termo em inglês que deriva de “arthropod borne virus”. São vírus que tem parte de seu ciclo de replicação nos artrópodes, animais invertebrados que possuem patas articuladas (insetos, aracnídeos, etc).

As arboviroses, doenças causadas pelos arbovírus, compreendem um conjunto de doenças causadas por vírus que podem ser transmitidos aos seres humanos e outros animais pela picada desses artrópodes. No MSP, atualmente, destacam-se as arboviroses objeto deste Boletim: Dengue, Febre da Chikungunya, Doença Aguda pelo Zika Vírus e Febre Amarela.

1 - DADOS GERAIS DE ARBOVIROSES

Quadro 1 – Número de casos confirmados de **arboviroses**, em residentes no município de São Paulo, segundo doença, classificação do local provável de infecção (LPI) e ano de início de sintomas. MSP, 2015 – 2025

Doença	LPI ¹	2015	2016	2017	2018	2019	2020	2021	2022	2023	2024	2025
Dengue ²	Autóctone	103.186	16.283	866	586	16966	2026	7447	11920	14052	624211	573
	Importado	1.098										
Zika	Autóctone	0	10	3	0	0	0	0	0	0	0	0
	Importado	5	52	1	1	0	0	0	0	0	0	0
Chikungunya	Autóctone	0	50	33	34	2	1	68	15	25	30	0
	Importado	113	373	119	31	46	17	88	124	172	49	0
Febre Amarela	Autóctone	0	0	0	14	0	0	0	0	0	0	0
	Importado	0	1	31	106	3	1	0	0	0	0	1
Febre Oropouche	Autóctone									0	0	0
	Importado									0	2	0

Fonte – dados provisórios até 15.01.2025

Dengue 2025 a 2018: SINAN Online.

Dengue 2017: SISDEN até SE 13; SINAN Online a partir da SE 14

Dengue 2016: SISDEN até SE 26; SINAN Online a partir da SE 27

Dengue 2015: SINAN Online: até SE 11 e a partir da SE 26; SISDEN/CHIK: SE 12 até 25

Zika 2015: DVE/COVISA

Zika 2016 a 2025: SINAN Net

Chikungunya 2015: DVE/COVISA

Chikungunya 2016: SINAN Net até SE 19 e SINAN Online após SE 19

Chikungunya 2017 a 2025: SINAN Online

Febre Amarela 2015-2025: SINAN Net

Febre do Oropouche 2023-2025 – SINAN Net

1- Classificação de LPI: casos autóctones: LPI é no município de residência; casos importados: LPI não é no município de residência

2- Dengue: a partir de 2016, todos os casos confirmados passaram a ser classificados como autóctones do distrito administrativo de residência

Quadro 2 – Número de casos confirmados autóctones de **arboviroses**, óbitos e letalidade¹, em residentes no município de São Paulo, segundo doença e ano de início de sintomas. MSP, 2015 – 2025

Doença	Classificação	2015	2016	2017	2018	2019	2020	2021	2022	2023	2024	2025
Dengue	Confirmados	103.186	16.283	866	586	16.966	2.026	7.447	11.920	14.052	624.211	573
	Óbitos	25	8	0	0	3	1	0	2	10	490*	0
	Letalidade	0,02	0,05	0,00	0,00	0,02	0,05	0,00	0,02	0,07	0,08	0,00
Zika	Confirmados	0	10	3	0	0	0	0	0	0	0	0
	Óbitos	0	0	0	0	0	0	0	0	0	0	0
	Letalidade	0,00	0,00	0,00	0,00	0,00	0,00	0,00	0,00	0,00	0,00	0,00
Chikungunya	Confirmados	0	50	33	34	2	1	68	15	25	30	0
	Óbitos	0	0	0	0	1	0	0	0	0	1	0
	Letalidade	0,00	0,00	0,00	0,00	50,00	0,00	0,00	0,00	0,00	3,33	0,00
Febre Amarela	Confirmados	0	0	0	14	0	0	0	0	0	0	0
	Óbitos	0	0	0	6	0	0	0	0	0	0	0
	Letalidade	0,00	0,00	0,00	42,86	0,00	0,00	0,00	0,00	0,00	0,00	0,00
Febre Oropouche	Confirmados									0	0	0
	Óbitos									0	0	0
	Letalidade									0,00	0,00	0,00

Fonte – dados provisórios até 15/01/2025

Dengue 2025 a 2018: SINAN Online

Dengue 2017: SISDEN até SE 13; SINAN Online a partir da SE 14

Dengue 2016: SISDEN até SE 26; SINAN Online a partir da SE 27

Dengue 2015: SINAN Online: até SE 11 e a partir da SE 26; SISDENCHIK: SE 12 até 25

Zika 2015: DVE/COVISA

Zika 2016 a 2025: SINAN Net

Chikungunya 2015: DVE/COVISA

Chikungunya 2016: SINAN Net até SE 19 e SINAN Online após SE 19

Chikungunya 2017 a 2025: SINAN Online

Febre Amarela 2015-2025: SINAN Net

Febre Oropouche 2023 – 2025 SINAN Net

Letalidade = nº de óbitos/nº de casos confirmados*100

*Sinan Online dados de 20.01.2025

Quadro 3 – Número de casos notificados (CN) e confirmados autóctones (CCA) de **arboviroses**, em residentes no município de São Paulo, segundo mês de início de sintomas e doença. MSP, 2025

MÊS	DENGUE		ZIKA		CHIKUNGUNYA		FEBRE AMARELA	
	CN	CCA	CN	CCA	CN	CCA	CN	CCA
JANEIRO	3.359	573	1	0	22	0	1	0
FEVEREIRO	0	0	0	0	0	0	0	0
MARÇO	0	0	0	0	0	0	0	0
ABRIL	0	0	0	0	0	0	0	0
MAIO	0	0	0	0	0	0	0	0
JUNHO	0	0	0	0	0	0	0	0
JULHO	0	0	0	0	0	0	0	0
AGOSTO	0	0	0	0	0	0	0	0
SETEMBRO	0	0	0	0	0	0	0	0
OUTUBRO	0	0	0	0	0	0	0	0
NOVEMBRO	0	0	0	0	0	0	0	0
DEZEMBRO	0	0	0	0	0	0	0	0
Total	3359	573	1	0	22	0	1	0

Fonte – dados provisórios até 15.01.2025

Dengue e Chikungunya - SINAN Online

Zika, Febre Amarela e Febre do Oropouche – SINAN Net

2 - CHIKUNGUNYA

Em 2016, foram confirmados 50 casos autóctones de Chikungunya em residentes no MSP; em 2017, 33 casos; em 2018, 34 casos; em 2019, dois casos e em 2020 somente um caso. Em 2021, houve confirmação de 68 casos autóctones. Em 2022, foram confirmados 15 casos autóctones de Chikungunya. Em 2023 foram confirmados 25 casos autóctones. Em 2024 foram confirmados 30 casos autóctones. Em 2025 não foram confirmados casos até o momento. (Quadros 4 a 6).

Quadro 4 - Número de casos notificados (CN), confirmados autóctones (CCA) e confirmados importados (CCI) de **Chikungunya**, em residentes no município de São Paulo, segundo mês e ano de início de sintomas. MSP 2015 a 2025

MÊS	2015			2016			2017			2018			2019			2020			2021			2022			2023			2024			2025		
	CN	CCA	CCI	CN	CCA	CCI	CN	CCA	CCI	CN	CCA	CCI	CN	CCA	CCI	CN	CCA	CCI	CN	CCA	CCI	CN	CCA	CCI	CN	CCA	CCI	CN	CCA	CCI			
Janeiro	77	0	5	426	9	112	220	4	10	94	3	10	107	0	4	66	0	1	19	0	3	50	3	18	147	1	70	138	5	20	22	0	0
Fevereiro	107	0	0	571	14	97	120	3	12	63	4	3	77	1	1	50	0	1	32	1	4	41	0	12	96	5	21	253	13	9	0	0	0
Março	85	0	1	585	12	52	99	2	13	53	4	2	128	1	3	34	1	0	82	23	13	71	5	9	136	9	26	278	10	7	0	0	0
Abril	42	0	3	289	4	41	76	1	20	58	5	1	109	0	11	16	0	0	99	25	19	81	0	12	116	3	17	232	2	3	0	0	0
Maior	42	0	1	138	0	17	80	1	27	34	1	2	151	0	6	11	0	3	93	14	14	105	1	11	105	5	10	190	0	4	0	0	0
Junho	35	0	5	89	1	19	28	2	7	30	2	5	81	0	10	14	0	3	51	1	14	45	0	12	53	1	6	86	0	1	0	0	0
Julho	59	0	11	90	1	8	55	3	10	26	5	2	59	0	5	10	0	1	32	0	9	53	0	20	45	1	3	39	0	0	0	0	0
Agosto	19	0	11	65	0	1	43	3	3	33	3	3	36	0	4	16	0	3	27	0	2	30	1	10	33	0	2	38	0	1	0	0	0
Setembro	20	0	3	63	0	6	42	2	4	25	0	0	41	0	0	12	0	0	21	0	3	23	2	2	38	0	2	32	0	1	0	0	0
Outubro	25	0	12	73	4	4	55	5	3	30	4	1	54	0	0	10	0	1	24	1	3	27	1	0	42	0	1	31	0	2	0	0	0
Novembro	63	0	25	99	1	8	46	1	6	38	1	1	34	0	1	20	0	0	29	2	4	28	0	2	67	0	1	29	0	0	0	0	0
Dezembro	174	0	36	140	4	8	50	6	4	56	2	1	49	0	1	21	0	4	21	1	0	43	2	16	69	0	13	37	0	1	0	0	0
Total	738	0	113	2628	50	373	914	33	119	540	34	31	926	2	46	280	1	17	530	68	88	597	15	124	947	25	172	1383	30	49	22	0	0

Fonte – dados provisórios até 15.01.2025

2015: DVE/COVISA

2016: SINAN Net até SE 19 e SINAN Online após SE 19

2017 a 2025: SINAN Online

Quadro 5 – Casos confirmados autóctones de **Chikungunya**, em residentes no município de São Paulo, segundo Coordenadoria Regional de Saúde (CRS), Unidade de Vigilância em Saúde (UVIS), Distrito Administrativo (DA) de residência e ano de início de sintomas. MSP, 2016 – 2025. Continua...

CRS	UVIS	DA	2016	2017	2018	2019	2020	2021	2022	2023	2024	2025
CENTRO	Santa Cecília	BOM RETIRO	0	0	0	0	0	0	0	1	0	0
		CONSOLAÇÃO	0	0	0	0	0	0	0	0	0	0
	Sé	SANTA CECILIA	1	0	0	1	0	1	0	0	0	0
		BELA VISTA	0	0	0	0	0	0	0	0	0	0
		CAMBUÇI	0	0	0	0	0	0	0	0	0	0
		LIBERDADE	0	0	0	0	0	0	0	0	0	0
		REPÚBLICA	1	0	0	0	0	0	0	0	0	0
	SÉ	0	0	0	0	0	0	0	0	0	0	
LESTE	Cidade Tiradentes	CIDADE	0	1	0	0	0	2	0	0	0	0
	Ermelino Matarazzo	ERMELINO	0	0	0	0	0	0	0	2	0	0
		PONTE RASA	1	0	2	0	0	0	0	0	0	0
	Guaianases	GUAIANASES	0	1	0	0	0	0	4	2	1	0
		LAJEADO	0	1	1	0	0	2	0	0	0	0
	Itaim Paulista	ITAIM PAULISTA	0	2	0	0	0	0	0	0	0	0
		VILA CURUÇA	2	0	0	0	0	1	1	0	0	0
	Itaquera	CIDADE LIDER	0	0	0	0	0	0	0	0	0	0
		ITAQUERA	2	0	1	0	0	1	0	1	0	0
		JOSÉ BONIFÁCIO	0	0	1	0	0	0	0	0	0	0
		PARQUE DO CARMO	0	0	0	0	0	0	0	0	0	0
	São Mateus	IGUATEMI	0	0	0	0	0	0	0	0	0	0
		SÃO MATEUS	0	0	0	0	0	2	0	1	0	0
		SÃO RAFAEL	0	0	1	0	0	1	0	0	0	0
	São Miguel	JARDIM HELENA	0	0	0	0	0	0	1	0	0	0
SÃO MIGUEL		0	0	0	0	0	0	0	0	0	0	
VILA JACUI		1	0	0	1	0	0	1	0	0	0	
NORTE	Cachoeirinha	CACHOEIRINHA	0	2	0	0	0	2	0	0	4	0
		CASA VERDE	0	0	0	0	0	0	0	0	0	0
		LIMÃO	0	0	0	0	0	1	0	0	0	0
	Freguesia do Ó/ Brasilândia	BRASILÂNDIA	0	0	0	0	0	0	0	3	2	0
		FREGUESIA DO O	0	1	0	0	0	0	0	0	1	0
	Jacanã	JACANÃ	0	0	1	0	0	0	0	3	0	0
		TREMembé	3	1	2	0	0	0	0	3	0	0
	Perus	ANHANGUERA	0	0	0	0	0	1	0	0	0	0
		PERUS	0	0	1	0	0	0	0	0	0	0
	Pirituba	JARAGUA	0	0	0	0	0	0	1	0	0	0
PIRITUBA		1	1	0	0	0	0	1	0	0	0	
SÃO DOMINGOS		0	0	0	0	0	2	0	0	0	0	
Santana	MANDAQUI	1	1	0	0	0	0	0	0	0	0	
	SANTANA	0	0	0	0	0	0	0	0	0	0	
	TUCURUVI	0	0	0	0	0	0	0	0	0	0	
Vila Maria	VILA GUILHERME	0	0	1	0	0	0	0	0	0	0	
	VILA MARIA	3	0	0	0	0	1	0	0	0	0	
	VILA MEDEIROS	1	0	0	0	0	0	0	0	1	0	

Quadro 5. Continuação. Casos confirmados autóctones de **Chikungunya**, em residentes no município de São Paulo, segundo Coordenadoria Regional de Saúde (CRS), Unidade de Vigilância em Saúde (UVIS), Distrito Administrativo (DA) de residência e ano de início de sintomas. MSP, 2016 – 2025

CRS	UVIS	DA	2016	2017	2018	2019	2020	2021	2022	2023	2024	2025
OESTE	Butantã	BUTANTA	0	2	0	0	0	1	0	0	0	0
		MORUMBI	0	0	0	0	0	0	0	0	0	0
		RAPOSO TAVARES	1	1	0	0	0	0	1	0	0	0
		RIO PEQUENO	1	1	2	0	0	0	1	0	0	0
	Lapa/ Pinheiros	VILA SONIA	1	4	1	0	0	0	1	0	0	0
		ALTO DE PINHEIROS	0	0	0	0	0	0	0	0	0	0
		BARRA FUNDA	0	0	1	0	0	0	0	0	0	0
		ITAIM BIBI	1	1	1	0	0	1	0	0	0	0
		JAGUARA	0	0	0	0	0	0	0	0	0	0
		JAGUARE	0	0	0	0	0	0	0	0	0	0
		JARDIM PAULISTA	2	2	0	0	0	0	0	0	0	0
		LAPA	1	0	1	0	0	0	0	0	0	0
		PERDIZES	0	1	0	0	0	0	0	0	0	1
		PINHEIROS	0	1	0	0	0	2	0	0	0	0
VILA LEOPOLDINA	0	0	0	0	0	0	0	0	0	0		
SUDESTE	Ipiranga	CURSINO	0	1	1	0	0	0	0	0	0	
		IPIRANGA	2	0	0	0	0	1	0	0	0	
		SACOMÃ	8	0	0	0	0	1	0	1	0	
	Mooca/ Aricanduva	AGUA RASA	0	0	0	0	0	0	0	0	0	
		ARICANDUVA	0	0	0	0	0	0	0	0	0	
		BELÉM	0	0	1	0	0	0	0	1	0	
		BRAS	1	0	1	0	0	0	0	0	0	
		CARRÃO	0	0	0	0	0	0	0	0	0	
		MOOCA	0	0	0	0	0	0	0	0	0	
		PARI	0	0	0	0	0	0	0	0	0	
		TATUAPÉ	0	0	0	0	0	0	0	0	0	
	VILA FORMOSA	0	0	0	0	0	0	0	0	0		
	Penha	ARTUR ALVIM	0	0	1	0	0	0	0	1	0	
		CANGAÍBA	1	0	0	0	0	0	1	0	1	
		PENHA	0	0	0	0	0	0	0	0	0	
	Vila Mariana/ Jabaquara	VILA MATILDE	0	0	0	0	0	0	0	1	0	
		JABAQUARA	0	0	2	0	0	0	0	0	0	
		MOEMA	0	0	0	0	0	0	0	0	0	
		SAUDE	0	1	2	0	0	0	1	0	0	
	Vila Prudente	VILA MARIANA	0	0	0	0	0	0	0	0	0	
		SÃO LUCAS	1	0	0	0	0	0	0	0	0	
		SAPOEMBA	2	2	0	0	0	1	0	1	0	
	SUL	Campo Limpo	VILA PRUDENTE	0	0	1	0	0	7	0	0	0
CAMPO LIMPO			0	0	1	0	0	31	1	1	0	
CAPÃO REDONDO			0	0	0	0	0	1	0	0	0	
Capela do Socorro		VILA ANDRADE	0	0	0	0	0	1	0	0	0	
		CIDADE DUTRA	1	0	1	0	0	0	0	0	18	
		GRAJÁÚ	2	2	1	0	0	2	0	0	1	
M'Boi Mirim		SOCORRO	0	0	0	0	0	0	0	0	0	
		JARDIM ANGELA	2	2	0	0	1	0	0	1	0	
Parelheiros		JARDIM SÃO LUIZ	2	1	3	0	0	0	0	1	0	
		MARSILAC	0	0	0	0	0	0	0	0	0	
Santo Amaro/ Cidade Ademar	PARELHEIROS	1	0	0	0	0	0	0	0	0		
	CAMPO BELO	2	0	0	0	0	0	0	0	0		
	CAMPO GRANDE	0	0	0	0	0	0	0	0	0		
	CIDADE ADEMAR	1	0	1	0	0	1	0	1	0		
	PEDREIRA	0	0	0	0	0	0	0	0	0		
SANTO AMARO	0	0	1	0	0	1	0	0	0			
TOTAL			50	33	34	2	1	68	15	25	30	0

Fonte – dados provisórios até 15.01.2025

2016: SINAN Net até SE 19 e SINAN Online após SE 19

2017 a 2025: SINAN Online

Quadro 6 - Número de casos confirmados autóctones (CCA) de **Chikungunya**, em residentes no município de São Paulo, segundo semana epidemiológica (SE) e ano de início de sintomas. MSP 2015 a 2025

SE	2015	2016	2017	2018	2019	2020	2021	2022	2023	2024	2025
1	0	4	0	2	0	0	0	0	1	1	0
2	0	2	0	1	0	0	0	0	0	0	0
TOTAL até SE 02	0	6	0	3	0	0	0	0	1	1	0

Fonte: dados provisórios até 15.01.2025

2016: SINAN Net até SE 19 e SINAN Online após SE 19

2017 a 2025: SINAN Online

Semana epidemiológica - <http://www.portalsinan.saude.gov.br/calendario-epidemiologico/43-institucional>

3 - DOENÇA AGUDA PELO ZIKA VÍRUS

Em 2016, foram confirmados os 10 primeiros casos autóctones de Zika, em residentes no MSP e em 2017, foram confirmados mais 3 casos. Não foi confirmado caso autóctone de Zika no MSP, em 2018, 2019, 2020, 2021, 2022, 2023, 2024 e 2025 até o momento (Quadro 7 a 9).

Quadro 7 – Número de casos notificados (CN) e confirmados autóctones (CCA) de **Doença Aguda pelo Zika Vírus**, em residentes no município de São Paulo, segundo mês e ano de início de sintomas. MSP, 2015 a 2025

MÊS	2015		2016		2017		2018		2019		2020		2021		2022		2023		2024		2025	
	CN	CCA	CN	CCA	CN	CCA	CN	CCA	CN	CCA	CN	CCA	CN	CCA	CN	CCA	CN	CCA	CN	CCA	CN	CCA
JANEIRO	0	0	83	1	47	0	38	0	33	0	18	0	2	0	2	0	10	0	9	0	1	0
FEVEREIRO	0	0	190	1	40	2	25	0	22	0	9	0	1	0	6	0	9	0	11	0	0	0
MARÇO	0	0	178	3	39	1	25	0	51	0	5	0	7	0	2	0	8	0	41	0	0	0
ABRIL	2	0	111	3	25	0	19	0	36	0	4	0	10	0	8	0	13	0	56	0	0	0
MAIO	3	0	60	1	25	0	9	0	52	0	4	0	9	0	4	0	12	0	57	0	0	0
JUNHO	5	0	41	0	8	0	10	0	25	0	6	0	5	0	2	0	5	0	19	0	0	0
JULHO	10	0	20	0	15	0	12	0	17	0	1	0	5	0	3	0	6	0	8	0	0	0
AGOSTO	2	0	27	0	12	0	7	0	12	0	6	0	2	0	6	0	2	0	9	0	0	0
SETEMBRO	2	0	15	1	7	0	12	0	13	0	4	0	3	0	3	0	6	0	6	0	0	0
OUTUBRO	3	0	16	0	17	0	17	0	11	0	3	0	3	0	7	0	3	0	6	0	0	0
NOVEMBRO	2	0	27	0	16	0	11	0	18	0	7	0	4	0	3	0	8	0	1	0	0	0
DEZEMBRO	26	0	36	0	17	0	21	0	8	0	1	0	0	0	7	0	8	0	1	0	0	0
Total	55	0	804	10	268	3	206	0	298	0	68	0	51	0	53	0	90	0	224	0	1	0

Fonte: dados provisórios até 15.01.2025

2015: DVE/COVISA

2016 a 2025: SINAN Net

Quadro 8 – Número de casos confirmados autóctones de **Doença Aguda pelo Zika Vírus**, em residentes no município de São Paulo, segundo Coordenadoria Regional de Saúde (CRS), Unidade de Vigilância em Saúde (UVIS) e Distrito Administrativo (DA) de residência e ano de início de sintomas. MSP, 2015 a 2025

CRS	UVIS	DA	2015	2016	2017	2018	2019	2020	2021	2022	2023	2024	2025
LESTE	CIDADE TIRADENTES	CIDADE TIRADENTES	0	1	0	0	0	0	0	0	0	0	0
	E.MATARAZZO	PONTE RASA	0	1	0	0	0	0	0	0	0	0	0
	SÃO MATEUS	SÃO RAFAEL	0	1	0	0	0	0	0	0	0	0	0
NORTE	FREGUESIA DO O	FREGUESIA DO O	0	1	0	0	0	0	0	0	0	0	0
	PIRITUBA	JARAGUA	0	1	1	0	0	0	0	0	0	0	0
SUDESTE	PENHA	ARTUR ALVIM	0	1	0	0	0	0	0	0	0	0	0
		VILA MATILDE	0	1	0	0	0	0	0	0	0	0	0
	MOOCA/ARICANDUVA	AGUA RASA	0	2	0	0	0	0	0	0	0	0	0
SUL	M'BOI MIRIM	JARDIM SÃO LUIZ	0	1	0	0	0	0	0	0	0	0	0
	SANTO AMARO/C ADEMAR	SANTO AMARO	0	0	2	0	0	0	0	0	0	0	0
TOTAL			0	10	3	0	0	0	0	0	0	0	0

Fonte SINAN Net: dados provisórios até 15.01.2025

Não houve confirmação de casos autóctones de Zika nos anos de 2015, 2018, 2019, 2020, 2021, 2022, 2023, 2024 e 2025

Quadro 9 - Número de casos confirmados autóctones (CCA) de **Zika**, em residentes no município de São Paulo, segundo semana epidemiológica (SE) e ano de início de sintomas. MSP 2015 a 2025

SE	2015	2016	2017	2018	2019	2020	2021	2022	2023	2024	2025
1	0	0	0	0	0	0	0	0	0	0	0
2	0	0	0	0	0	0	0	0	0	0	0
TOTAL até SE 02	0	0	0	0	0	0	0	0	0	0	0

Fonte SINAN Net: dados provisórios até 15.01.2025

Não houve confirmação de casos autóctones de Zika nos anos de 2015, 2018, 2019, 2020, 2021, 2022, 2023, 2024 e 2025

Semana epidemiológica - <http://www.portalsinan.saude.gov.br/calendario-epidemiologico/43-institucional>

4 - DENGUE

Quadro 10 – Número (Nº) de casos confirmados e coeficiente de incidência por 100.000 habitantes (INC) de **Dengue**, em residentes no município de São Paulo, segundo Coordenadoria Regional de Saúde (CRS), Unidade de Vigilância em Saúde (UVIS), Distrito Administrativo (DA) de residência e ano de início de sintomas. MSP, 2015 - 2025. Continua...

CRS	UVIS	DA	2015		2016		2017		2018		2019		2020		2021		2022		2023		2024		2025		
			Nº	INC	Nº	INC	Nº	INC	Nº	INC	Nº	INC	Nº	INC	Nº	INC	Nº	INC	Nº	INC	Nº	INC	Nº	INC	
CENTRO	Santa Cecília	BOM RETIRO	301	818,6	100	281,2	2	5,3	1	2,6	34	88,4	5	12,9	14	35,7	21,0	53,1	37	92,8	1540	3863,9	2	5,0	
		CONSOLAÇÃO	92	160,1	31	54,0	6	10,4	8	13,9	50	87,1	9	15,7	21	36,7	66,0	115,4	52	91,1	851	1491,0	5	8,8	
	Sé	SANTA CECÍLIA	255	293,9	75	87,7	2	2,3	6	6,8	100	113,4	16	18,1	96	108,3	74,0	83,4	129	145,3	2205	2483,2	4	4,5	
		BELA VISTA	181	252,5	120	169,6	5	6,9	9	12,4	73	100,1	8	10,9	24	32,7	76,0	103,5	67	91,1	1255	1707,3	7	9,5	
		CAMBUCI	388	991,5	39	102,0	3	7,5	2	5,0	42	104,1	6	14,8	41	100,4	46,0	112,2	41	99,5	1096	2660,8	1	2,4	
		LIBERDADE	261	366,0	100	142,0	10	13,8	4	5,5	57	78,6	12	16,5	15	20,6	50,0	68,5	66	90,2	1269	1734,3	5	6,8	
		REPÚBLICA	79	131,5	105	178,6	6	9,8	3	4,9	38	61,8	7	11,3	8	12,9	32,0	51,5	43	69,1	910	1463,0	3	4,8	
		SÉ	92	362,8	71	288,0	4	15,3	2	7,6	25	94,6	3	11,2	4	14,9	13,0	48,0	60	220,3	502	1842,8	1	3,7	
LESTE	Cidade Tiradentes	CIDADE TIRADENTES	1495	669,7	311	147,0	16	6,9	12	5,2	175	75,1	14	5,9	258	108,5	151,0	62,9	167	68,9	16210	6687,1	10	4,1	
		ERMELINO	1131	971,1	125	108,4	11	9,3	4	3,4	153	129,4	30	25,3	123	103,3	156,0	130,6	272	226,9	9617	8022,7	2	1,7	
	Ermelino Matarazzo	PONTE RASA	906	988,9	94	101,6	8	8,8	3	3,3	112	124,2	33	36,8	46	51,4	71,0	79,4	154	172,7	6672	7482,3	5	5,6	
		GUAIANASES	686	643,9	281	266,3	7	6,5	5	4,6	139	127,4	11	10,0	110	99,7	207,0	186,5	175	156,8	10609	9503,9	7	6,3	
	Guaianases	LAJEADO	1607	949,7	1351	807,5	13	7,5	2	1,2	242	139,5	20	11,5	122	69,5	263,0	148,8	134	75,4	12839	7219,9	2	1,1	
		ITAIM PAULISTA	843	367,8	362	159,4	9	3,9	13	5,6	250	106,9	25	10,6	65	27,5	232,0	97,8	291	122,0	24050	10084,8	5	2,1	
	Itaquera	VILA CURUÇA	1055	699,5	314	209,2	11	7,2	4	2,6	258	168,7	30	19,5	79	51,2	109,0	70,4	134	86,2	14691	9449,8	3	1,9	
		CIDADE LÍDER	1000	762,5	236	182,5	3	2,2	2	1,5	240	178,5	22	16,3	56	41,2	108,0	79,1	145	105,6	9184	6690,1	6	4,4	
		ITAQUERA	3164	1520,8	641	310,0	18	8,6	8	3,8	288	136,6	29	13,7	275	129,6	256,0	120,3	534	250,1	20399	9553,1	10	4,7	
		JOSÉ BONIFÁCIO	437	333,3	162	126,3	2	1,5	4	3,0	206	152,1	10	7,3	69	50,2	62,0	44,8	63	45,3	5729	4118,8	4	2,9	
		PARQUE DO CARMO	972	1386,8	227	327,3	5	7,0	1	1,4	85	119,0	10	13,9	51	70,8	64,0	88,5	42	57,8	5277	7266,1	2	2,8	
		IGUATEMI	306	220,3	81	60,4	3	2,1	3	2,1	115	78,0	9	6,0	83	54,8	45,0	29,3	77	49,6	8230	5297,6	6	3,9	
	São Mateus	SÃO MATEUS	538	347,4	190	122,6	10	6,4	3	1,9	224	144,2	16	10,3	61	39,2	88,0	56,4	70	44,8	10465	6691,3	8	5,1	
		SÃO RAFAEL	234	153,9	84	56,5	6	3,8	4	2,6	156	98,6	15	9,4	50	31,0	226,0	139,2	91	55,6	8943	5461,0	6	3,7	
	São Miguel	JARDIM HELENA	1228	914,1	126	93,6	1	0,7	3	2,2	75	55,4	9	6,6	87	63,9	78,0	57,1	99	72,3	9529	6959,1	2	1,5	
		SÃO MIGUEL	1316	1460,5	210	231,0	3	3,4	2	2,2	154	172,3	44	49,3	108	121,3	65,0	73,1	207	233,3	12901	14541,6	1	1,1	
		VILA JACUI	961	668,1	318	222,0	6	4,1	0	0,0	369	253,7	30	20,6	103	70,4	100,0	68,2	279	189,6	13758	9348,6	2	1,4	
	NORTE	Cachoeirinha	CACHOEIRINHA	2096	1449,3	88	61,0	22	15,1	14	9,6	303	207,5	28	19,1	417	283,9	276,0	187,3	266	179,9	9940	6724,3	12	8,1
			CASA VERDE	1208	1404,6	52	60,6	4	4,7	6	7,0	223	259,3	15	17,4	40	46,5	74,0	86,1	161	187,5	4897	5702,7	4	4,7
			LIMÃO	1100	1385,1	54	67,7	1	1,3	7	8,8	90	113,0	11	13,8	49	61,5	72,0	90,4	124	155,6	3809	4780,0	1	1,3
		Freguesia do Ó/Brasília	BRASILÂNDIA	9974	3646,7	169	62,6	21	7,5	16	5,7	564	201,2	71	25,2	318	112,1	313,0	109,7	360	125,4	15415	5370,5	6	2,1
			FREGUESIA DO O	2616	1852,0	179	126,3	11	7,8	6	4,3	354	252,3	44	31,4	86	61,4	123,0	87,9	265	189,6	8512	6091,5	5	3,6
		Jacanã	JACANÃ	1273	1333,9	64	67,3	9	9,4	5	5,2	284	296,0	29	30,2	203	211,1	95,0	98,7	218	226,1	7908	8202,3	4	4,1
			TREMEMBÉ	1202	568,9	135	65,7	58	26,5	10	4,6	410	185,5	90	40,3	183	81,1	212,0	93,2	613	267,1	14243	6207,0	12	5,2
Perus		ANHANGUERA	619	810,8	69	96,0	0	0,0	0	0,0	88	106,1	5	5,9	30	34,9	129,0	147,7	221	249,2	5475	6174,1	4	4,5	
		PERUS	880	1038,1	25	30,2	12	13,7	3	3,4	44	49,8	12	13,4	40	44,4	72,0	79,2	79	86,1	7565	8247,6	9	9,8	
Pirituba		JARAGUA	2752	1375,5	104	53,7	7	3,4	6	2,9	275	130,8	19	8,9	148	68,9	89,0	41,1	208	95,1	10269	4693,5	3	1,4	
		PIRITUBA	2459	1448,7	112	66,3	8	4,7	5	2,9	382	223,5	34	19,9	83	48,4	269,0	156,9	232	135,2	9982	5817,5	8	4,7	
		SÃO DOMINGOS	396	462,3	70	82,0	7	8,1	6	7,0	592	686,3	15	17,4	27	31,2	88,0	101,6	164	189,2	6584	7593,7	6	6,9	
Santana		MANDAQUI	701	644,8	69	63,7	8	7,3	6	5,5	258	236,4	20	18,3	41	37,5	131,0	119,8	206	188,3	3848	3517,9	6	5,5	
		SANTANA	882	762,8	89	76,1	6	5,3	3	2,6	148	130,1	14	12,4	46	40,8	125,0	111,5	342	306,7	3796	3404,7	11	9,9	
		TUCURUVI	384	393,5	74	75,6	7	7,2	12	12,4	128	132,5	22	22,8	50	52,0	118,0	123,2	247	258,7	4837	5066,3	9	9,4	
Vila Maria		VILA GUILHERME	366	654,7	62	112,2	1	1,8	2	3,5	73	128,4	10	17,5	28	48,9	99,0	172,6	225	391,4	2462	4283,2	3	5,2	
		VILA MARIA	2240	1973,1	205	180,6	8	7,0	8	7,0	298	261,6	32	28,1	88	77,1	178,0	156,0	370	324,0	7640	6690,9	6	5,3	
		VILA MEDEIROS	2576	2043,5	72	56,4	16	12,9	5	4,0	154	124,2	31	25,1	106	86,1	89,0	72,5	300	244,9	8286	6765,0	3	2,4	

Quadro 11 – Número de casos notificados (CN) e confirmados (CC) de **Dengue**, em residentes no município de São Paulo, segundo mês e ano de início de sintomas. MSP, 2015 a 2025

MÊS	2015 ¹		2016		2017		2018		2019		2020		2021		2022		2023		2024		2025	
	CN	CC	CN	CC	CN	CC	CN	CC	CN	CC	CN	CC	CN	CC	CN	CC	CN	CC	CN	CC	CN	CC
JANEIRO	2184	1076	7812	1252	2512	156	2237	96	1738	267	2.490	378	968	116	1402	238	3.714	550	24.066	8570	3.359	573
FEVEREIRO	11057	6769	16035	3125	2835	168	1674	75	2690	627	3.147	525	1.543	359	1275	291	5.216	791	117.224	38985	0	0
MARÇO	45384	29929	22399	4487	2225	160	1230	74	6278	2297	2.620	464	2.984	1118	3464	1380	9.975	2297	270.948	138373	0	0
ABRIL	55228	43188	11693	4857	1308	87	918	72	12284	5762	2.072	296	6.606	3217	9625	4335	11.411	3895	334.847	199480	0	0
MAIO	22867	19136	4332	2128	889	51	724	63	14690	5642	1.441	141	4.693	1677	12508	4048	11.197	3035	299.421	181570	0	0
JUNHO	3432	2361	1033	190	579	30	467	32	5693	1552	891	60	2.058	494	4965	585	4.761	920	103.171	41630	0	0
JULHO	906	223	647	51	466	35	374	37	2047	433	612	35	1.042	122	2636	318	2.678	367	30.897	8131	0	0
AGOSTO	602	101	637	32	514	30	320	18	1199	116	388	18	872	69	1477	129	2.560	319	15.482	2581	0	0
SETEMBRO	531	54	643	28	729	21	371	19	1059	59	463	26	719	59	1233	102	2.748	324	14.003	1713	0	0
OUTUBRO	748	57	878	38	981	47	441	26	1071	59	369	28	617	53	1898	174	3.143	354	10.073	1136	0	0
NOVEMBRO	1247	80	1196	48	1019	47	548	27	969	57	483	28	824	57	1403	129	3.161	418	8.854	984	0	0
DEZEMBRO	2595	212	1125	47	827	34	788	47	1278	95	561	27	1.310	106	1809	191	3.881	782	8.344	1058	0	0
Total	146781	103186	68430	16283	14884	866	10092	586	50996	16966	15537	2026	24236	7447	43695	11920	64445	14052	1237330	624211	3359	573

Fonte - dados provisórios até 15.01.2025

2025 a 2018: SINAN Online

2017: SISDEN até SE 13; SINAN Online a partir da SE 14

2016: SISDEN até SE 26; SINAN Online a partir da SE 27

2015: SINAN Online: até SE 11 e a partir da SE 26; SISDEN/CHIK: SE 12 até 25

1 - Valor corresponde à soma dos casos autóctones (100438), importados (1232) e não classificados (1425). Nos anos seguintes essa classificação foi extinta.

Quadro 12 - Número de casos confirmados de **Dengue**, em residentes no município de São Paulo, segundo semana epidemiológica (SE) e ano de início de sintomas. MSP 2015 a 2025

SE	2015	2016	2017	2018	2019	2020	2021	2022	2023	2024	2025
1	145	269	31	18	47	46	21	57	127	977	247
2	158	274	32	23	40	82	15	37	110	1251	304
3	320	321	35	26	61	73	28	58	112	1838	22
TOTAL até SE 03	623	864	98	67	148	201	64	152	349	4066	573

Fonte - dados provisórios até 15.01.2025

2025 a 2018: SINAN Online

2017: SISDEN até SE 13; SINAN Online a partir da SE 14

2016: SISDEN até SE 26; SINAN Online a partir da SE 27

2015: SINAN Online: até SE 11 e a partir da SE 26; SISDEN/CHIK: SE 12 até 25

1 - Valor corresponde à soma dos casos autóctones (100438), importados (1232) e não classificados (1425). Nos anos seguintes essa classificação foi extinta. Semana epidemiológica - <http://www.portalsinan.saude.gov.br/calendario-epidemiologico/43-institucional>

*SE 03 dados parciais

5 - FEBRE AMARELA (FA)

No MSP, os últimos registros de casos importados (adquiridos fora do município) de Febre Amarela Silvestre (FAS) haviam ocorrido em 2008. No entanto, em dezembro de 2016, houve confirmação de caso importado de Minas Gerais, em residente no MSP.

Em 12 de setembro de 2017, o MSP iniciou a vacinação cautelar no DA Anhanguera, tendo em vista, que pela avaliação dos corredores ecológicos de deslocamento do vírus no Estado de São Paulo, havia possibilidade de entrada do vírus no MSP por esse DA. Os primeiros Primatas Não Humanos (PNH) infectados pelo vírus da FA no MSP, foram confirmados no Horto Florestal (DA Mandaqui) e no Parque Anhanguera (DA Anhanguera) em 19/10/2017 e 24/10/2017, respectivamente. Foi iniciada a vacinação na região imediatamente. A partir de dezembro de 2017 ocorreu a confirmação de casos de FA importados em residentes no MSP e em janeiro de 2018 ocorreram os primeiros casos autóctones (adquiridos no MSP), na região norte, em áreas de mata. Em 2019 e 2020, não houve notificação de casos autóctones no MSP. Em 2019, houve três casos importados e em 2020, somente um caso importado. Nos anos de 2021, 2022, 2023 e 2024 não foram confirmados casos de febre amarela no MSP. Em 2025 foi confirmado um caso importado de FA. Desse 2020 não são confirmados casos de FA em PNH no MSP. A vacina de FA é disponibilizada em todas as unidades básicas de saúde do MSP, desde 19/03/2018. Os casos humanos notificados e confirmados para FA no MSP constam nos quadros 14 a 18. Os dados sobre PNH notificados e confirmados para FA no MSP constam nos Quadros 18 e 19 e na Figura 1.

Quadro 14 – Número de **casos humanos** notificados suspeitos de **Febre Amarela**, em residentes no município de São Paulo (MSP), segundo classificação e ano de início dos sintomas. MSP, 2017 a 2025

Classificação	2017	2018	2019	2020	2021	2022	2023	2024	2025	Total
Confirmados	Autóctones	0	14	0	0	0	0	0	0	14
	Importados	31	106	3	1	0	0	0	1	142
Descartados	223	1018	183	59	40	68	60	36	0	1687
Em Investigação	0	0	0	0	0	0	2	11	0	13
Total	254	1138	186	60	40	68	62	47	1	1856

Fonte: SINANNET, Dados provisórios até 15.01.2025

Quadro 15 - Número de **casos humanos** confirmados importados e autóctones, óbitos e letalidade de **Febre Amarela**, em residentes do município de São Paulo, segundo ano de início de sintomas. MSP, 2017 a 2025

ANO	Casos importados			Casos autóctones			Total		
	Nº de casos	Nº de óbitos	Letalidade (%)	Nº de casos	Nº de óbitos	Letalidade (%)	Nº de casos	Nº de óbitos	Letalidade (%)
2017	31	14	45,2	0	0	0,0	31	14	45,2
2018	106	22	20,8	14	6	42,9	120	28	23,3
2019	3	1	33,3	0	0	0,0	3	1	33,3
2020	1	0	0,0	0	0	0,0	1	0	0,0
2021	0	0	0,0	0	0	0,0	0	0	0,0
2022	0	0	0,0	0	0	0,0	0	0	0,0
2023	0	0	0,0	0	0	0,0	0	0	0,0
2024	0	0	0,0	0	0	0,0	0	0	0,0
2025	1	0	0,0	0	0	0,0	1	0	0,0
Total	142	37	99,2	14	6	42,9	156	43	27,6

Fonte: SINANNET, Dados provisórios até 15.01.2025

Quadro 16 – Número de **casos humanos** confirmados autóctones (CCA) e óbitos de **Febre Amarela**, em residentes no município de São Paulo, segundo Coordenadoria Regional de Saúde (CRS) e Distrito Administrativo (DA). MSP, 2018

CRS	Distrito Administrativo	CCA	Óbitos
NORTE	Cachoeirinha	2	0
	Jaraguá	1	0
	Mandaqui	3	2
	Santana	1	0
	Tremembé	2	0
	Tucuruvi	1	1
	TOTAL NORTE	10	3
SUL	Parelheiros	1	1
	TOTAL SUL	1	1
INDETERMINADO		3	2
TOTAL		14	6

Fonte: SINANNET, Dados provisórios até 15.01.2025

Não houve confirmação de casos autóctones de FA nos anos de 2017, 2019, 2020, 2021, 2022, 2023, 2024 e 2025

Quadro 17 – Número de **casos humanos** notificados (CN) e confirmados autóctones (CCA) de **Febre Amarela**, em residentes do município de São Paulo, segundo mês e ano de início de sintomas. MSP, 2015 a 2025

MÊS	2015		2016		2017		2018		2019		2020		2021		2022		2023		2024		2025	
	CN	CCA	CN	CCA	CN	CCA	CN	CCA	CN	CCA	CN	CCA	CN	CCA	CN	CCA	CN	CCA	CN	CCA	CN	CCA
JANEIRO	3	0	2	0	65	0	485	9	38	0	13	0	8	0	7	0	10	0	9	0	1	0
FEVEREIRO	1	0	2	0	30	0	296	3	38	0	11	0	2	0	4	0	10	0	3	0	0	0
MARÇO	2	0	2	0	19	0	149	2	31	0	2	0	4	0	8	0	8	0	7	0	0	0
ABRIL	2	0	0	0	12	0	82	0	18	0	6	0	1	0	8	0	5	0	5	0	0	0
MAIO	1	0	1	0	7	0	31	0	11	0	4	0	7	0	5	0	7	0	2	0	0	0
JUNHO	3	0	0	0	6	0	22	0	8	0	2	0	1	0	7	0	4	0	0	0	0	0
JULHO	2	0	0	0	2	0	7	0	8	0	2	0	3	0	8	0	3	0	6	0	0	0
AGOSTO	2	0	0	0	4	0	6	0	8	0	2	0	1	0	2	0	2	0	3	0	0	0
SETEMBRO	0	0	0	0	6	0	10	0	7	0	7	0	2	0	9	0	4	0	2	0	0	0
OUTUBRO	0	0	1	0	17	0	10	0	7	0	5	0	5	0	2	0	2	0	3	0	0	0
NOVEMBRO	0	0	2	0	23	0	12	0	5	0	4	0	1	0	5	0	6	0	2	0	0	0
DEZEMBRO	3	0	4	0	63	0	28	0	7	0	2	0	5	0	3	0	1	0	5	0	0	0
Total	19	0	14	0	254	0	1138	14	186	0	60	0	40	0	68	0	62	0	47	0	1	0

Fonte: SINANNET, Dados provisórios até 15.01.2025

Quadro 18 - Número de **casos humanos** confirmados autóctones de **Febre Amarela**, em residentes no município de São Paulo, segundo semana epidemiológica (SE) e ano de início de sintomas. MSP, 2015 a 2025

SE	2015	2016	2017	2018	2019	2020	2021	2022	2023	2024	2025
1	0	0	0	0	0	0	0	0	0	0	0
2	0	0	0	3	0	0	0	0	0	0	0
TOTAL até SE 02	0	0	0	3	0	0	0	0	0	0	0

Fonte: SINANNET, Dados provisórios até 15.01.2025

Semana epidemiológica - <http://www.portalsinan.saude.gov.br/calendario-epidemiologico/43-institucional>

Quadro 19 – Número de casos notificados de **Primatas Não Humanos (PNH)** suspeitos de **Febre Amarela**, segundo classificação e ano de início de sintomas. MSP, 2017 a 2025

CLASSIFICAÇÃO	2017	2018	2019	2020	2021	2022	2023	2024	2025	TOTAL
CONFIRMADOS	99	63	1	0	0	0	0	0	0	163
DESCARTADOS	142	261	188	119	121	164	196	217	0	1408
EM INVESTIGAÇÃO	0	0	0	0	0	1	5	33	0	39
INDETERMINADO ¹	13	26	4	4	3	3	9	2	0	64
TOTAL	254	350	193	123	124	168	210	252	0	1674

Fonte: SINANNET, Laboratório IAL - Dados provisórios até 15.01.2025

1- Sem coleta de amostra

Quadro 20 – Número de casos de **Primatas Não Humanos (PNH)** confirmados para **Febre Amarela** segundo Coordenadoria Regional de Saúde (CRS), Unidade de Vigilância em Saúde (UVIS), Distrito Administrativo (DA) de ocorrência e mês e ano de início de sintomas. MSP, 2017 a 2019

CRS	UVIS	DA	2017			2018						2019		TOTAL			
			OUT	DEZ	TOTAL	JAN	FEV	MAR	ABR	MAI	JUN	SET	TOTAL		JAN	TOTAL	
LESTE	ITAQUERA	JOSÉ BONIFÁCIO	0	0	0	1	0	0	0	0	0	0	0	1	0	0	1
		PARQUE DO CARMO	0	0	0	1	0	0	0	0	0	0	0	1	0	0	1
	TOTAL LESTE	0	0	0	2	0	0	0	0	0	0	0	2	0	0	2	
NORTE	CACHOEIRINHA	CACHOEIRINHA	0	1	1	0	0	0	0	0	0	0	0	0	0	0	1
	FREGUESIA DO O	BRASILÂNDIA	0	1	1	1	0	0	0	0	0	0	1	0	0	2	
	JACANÃ/ TREMEMBÉ	TREMÊMBÉ	0	25	25	3	0	0	0	0	0	0	3	0	0	28	
	PERUS	ANHANGUERA	2	0	2	0	0	0	0	0	0	1	1	0	0	3	
		PERUS	0	0	0	0	0	0	1	0	0	0	1	0	0	1	
	PIRITUBA	JARAGUÁ	0	2	2	0	0	0	0	0	0	0	0	0	0	2	
		SÃO DOMINGOS	0	0	0	0	0	0	0	1	0	0	1	0	0	1	
	SANTANA	MANDAQUI	1	59	60	2	0	0	0	0	0	0	2	0	0	62	
		SANTANA	0	1	1	0	1	0	0	0	0	0	1	0	0	2	
		TUCURUVI	0	3	3	4	0	0	0	0	0	0	4	0	0	7	
TOTAL NORTE	3	92	95	10	1	0	1	1	0	1	14	0	0	109			
SUDESTE	PENHA	CANGAÍBA	0	0	0	0	0	0	0	1	0	0	1	0	0	1	
	IPIRANGA	CURSINO	0	0	0	1	0	0	0	0	0	0	1	1	1	2	
		IPIRANGA	0	0	0	0	0	1	0	0	0	0	1	0	0	1	
TOTAL SUDESTE	0	0	0	1	0	1	0	1	0	0	3	1	1	4			
SUL	CAMPO LIMPO	CAPÃO REDONDO	0	0	0	1	0	0	0	0	0	0	1	0	0	1	
	CAPELA DO SOCORRO	GRAJAUÍ	0	0	0	9	3	3	0	0	0	0	15	0	0	15	
	M'BOI MIRIM	JARDIM ANGELA	0	0	0	1	0	0	0	0	0	0	1	0	0	1	
	PARELHEIROS	MARSILAC	0	0	0	0	2	0	0	0	0	0	2	0	0	2	
		PARELHEIROS	0	2	2	2	3	7	5	1	2	0	20	0	0	22	
	STO. AMARO/C. ADEMAR	CAMPO GRANDE	0	0	0	1	1	1	0	0	0	0	3	0	0	3	
		SANTO AMARO	0	2	2	1	0	0	1	0	0	0	2	0	0	4	
TOTAL SUL	0	4	4	15	9	11	6	1	2	0	44	0	0	48			
TOTAL	3	96	99	28	10	12	7	3	2	1	63	1	1	163			
%	3,0	97,0	100,0	44,4	15,9	19,0	11,1	4,8	3,2	1,6	100,0	100,0	100,0	100,0			

Fonte: SINANNET, Dados provisórios até 15.01.2025

Não houve casos confirmados em 2020, 2021, 2022, 2023, 2024 e 2025

Figura 2 - Mapeamento de **Primatas Não Humanos (PNH)** confirmados para **Febre Amarela** segundo Distrito Administrativo de (DA) de ocorrência. MSP, 2017 a 2025

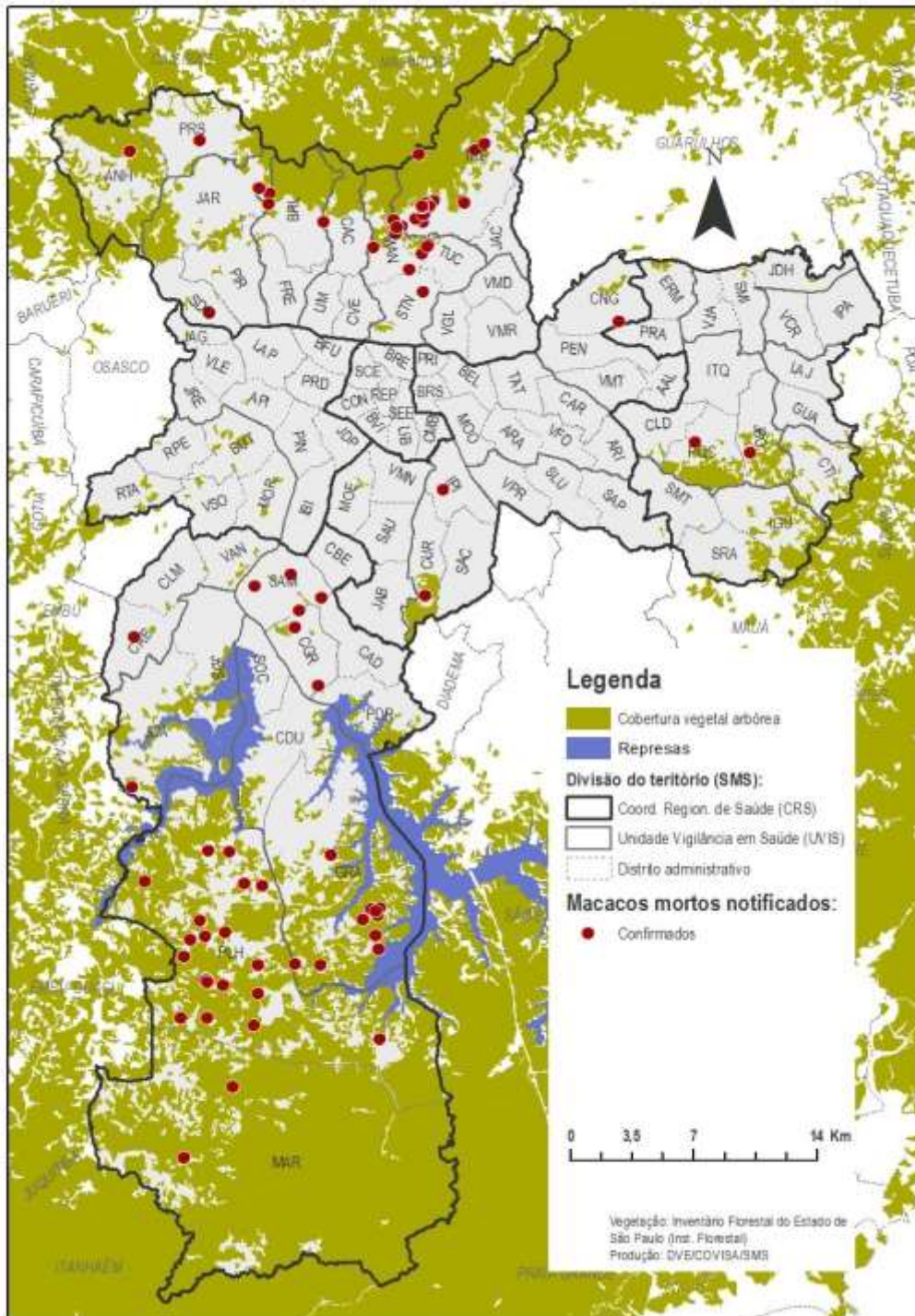

Fonte: DVE/COVISA. Dados provisórios até 15.01.2025

6 - FEBRE OROPOUCHE (FO)

O OROV foi isolado pela primeira vez no Brasil em 1960, a partir de amostra de sangue de um bicho preguiça capturado durante a construção da rodovia Belém-Brasília. Casos isolados e surtos foram relatados no Brasil, principalmente nos estados da região Amazônica.

A detecção de casos de FO foi ampliada para todo o país em 2023, após o Ministério da Saúde disponibilizar testes diagnósticos para os Laboratórios Centrais de Saúde Pública (Lacen).

De acordo com a última publicação de casos de FO da Secretaria de Estado da Saúde de São Paulo (SES-SP) houveram registros de oito casos autóctones de febre do Oropouche em Cajati (5), Pedro de Toledo (2) e Pariquera-Açu (1), municípios da região do Vale do Ribeira.

No MSP, o primeiro caso importado (adquirido fora do município) de Febre do Oropouche foi registrado em janeiro de 2024. Até o momento, o município de São Paulo não é considerado região de transmissão autóctone (adquirido no MSP) para FO (Quadro 21).

Quadro 21 – Número de casos notificados suspeitos de Febre do Oropouche, em residentes no município de São Paulo (MSP), segundo classificação e ano de início dos sintomas. MSP, 2023 a 2025

Classificação		2023	2024	2025	Total
Confirmados	Autóctones	0	0	0	0
	Importados	0	2	0	2
Descartados		0	14	0	14
Em Investigação		0	3	0	3
Total		0	19	0	19

Fonte: SINANNET, Dados provisórios até 15.01.2025

Quadro 22 – Número de casos descartados (CD), confirmados autóctones (CCA) e casos confirmados importados (CCI) de **Febre do Oropouche**, em residentes do município de São Paulo, segundo mês e ano de início de sintomas. MSP, 2025

MÊS	2025		
	CD	CCA	CCI
JANEIRO	0	0	0
FEVEREIRO	0	0	0
MARÇO	0	0	0
ABRIL	0	0	0
MAIO	0	0	0
JUNHO	0	0	0
JULHO	0	0	0
AGOSTO	0	0	0
SETEMBRO	0	0	0
OUTUBRO	0	0	0
NOVEMBRO	0	0	0
DEZEMBRO	0	0	0
Total	0	0	0

Fonte: SINANNET, Dados provisórios até 08.01.2025